NEJLEPŠÍ ČÍSLO TVÉHO ŽIVOTA!

magazín LEO

www.leo.cz

2 2015 89 Kč 5,29 €

LÁK… ROTICK…

HOT NEWS Z LEO TV

MARKÉTA

EVE LAWRENCE

LEO STAR

AMÉLIE

13 NEJLEPŠÍCH MÍST NA SEX

SEXPERT

TEREZA

FOOT A SHOE FETISH

MIMO MÍSU

ERIKA

NEJKRATŠÍ CESTA DO KALHOTEK MLÁDĚTE

POKIĎTE SI DOKONALOU MILENKU 18

Mládeži do 18 let neprodejné!

89 Kč/5,29 € Číslo 2/2015

9 771211 447007 02

ALFA-SAMEC EROTICKÉ DŽUNGLE • NEZBYTNÁ MĚSÍČNÍ DÁVKA EROTIKY PRO KAŽDÉHO • NONSTOP ČÍSLO JEDNA NA ČESKÉM TRHU

RAJCOVNÍ FOTKY ČTENÁŘEK LEO • RENATA: ČESKÁ PANIČKA S ĎÁBLEM V TĚLE • LEO STYL: SEX NA ČTYŘECH KOLECH • EXOTICKÉ VZRUŠENÍ

NEJŽHAVĚJŠÍ TITULY, KTERÉ ROZPÁLÍ I TEBE

SEX KONTAKT MAGAZÍN
Chuť bys měl – a není s kým? Ber Sex kontakt magazín! Přes pět set inzerátů. Ráno zavoláš, večer souložíš!
Právě na trhu!

ČESKÉ LOŽNICE
Nevrtej díry do zdí, kup si jediný časopis, který nabízí necenzurovaný pohled do ložnic českých párů, a vychutnej si je!
Právě na trhu!

FLIRT
Strategie svádění, postelová taktika, lechtivé rozhovory, reportáže, sexy poradna... Nejlepší Flirt vašeho života!
Právě na trhu!

LEO SPECIÁL – LOLITY
Lolitky ti předvedou, co všechno umí se svými prsíčky a kundičkami. Jen to nejmladší masíčko.
Právě na trhu!

EXTÁZE
Nadržené holky v akci, páry i trojice, orgasmy na všech stranách. Je návyková, pořádnému samci jedno číslo nestačí!
Právě na trhu!

FANTASTIC
Fantazie bez hranic, sex bez zábran: fetiš, pissing, transsexuálové, bizarr, Sm, těhotné, cokoliv tě napadne!
Právě na trhu!

PRÁVĚ 18
Nejmladší nahatý holky, které vám můžeme ukázat. Jedinečný výběr mládat, která se vůbec nestydí. Ukážou vám vše, co chcete vidět.
Právě na trhu!

ČESKÉ PANIČKY
Jsou zkušené, divoké a šťavnaté. Můžeš nám opravdu věřit, že tě zaručeně vyždímají jako citron.
Právě na trhu!

PORNO ROKU 2014
Nejlepší, největší a nejobsáhlejší výběr porna za posledních deset let.
Právě na trhu!

LEO 3/2015
Jednička na trhu – v každém čísle ty nejkrásnější dívky v každém směru otevřené, které vám zaručeně zvednou nejenom náladu!
Vychází 30. 4. 2015

Předplatné všech titulů PK 62 na www.predplatne.cz nebo telefonicky na č. 840 306 090
Podrobné informace o našich časopisech najdete na stránkách www.pk62.cz

VÝBĚR NEJLEPŠÍ EROTIKY NA TRHU ● VÝBĚR NEJLEPŠÍ EROTIKY NA TRHU ● VÝBĚR NEJLEPŠÍ EROTIKY NA TRHU

HIGHLIFE.CZ - VŠE PRO VOLNÝ ČAS

DÁREK PRO KAŽDÉHO

HIGH LIFE STORE

Prémiové zboží: E-CIGARETY + NÁPLNĚ...
SVÍTILNY, NOŽE, TELESKOPICKÉ OBUŠKY...
OBRANNÉ SPREJE A PARALYZÉRY...
LUKY, KUŠE, VZDUCHOVÉ PISTOLE NA CO_2 A AIRSOFT...
a mnoho dalšího...

VYBERTE SI, CO JINDE NEKOUPÍTE

WWW.HIGHLIFE.CZ / Metropole Zličín, Praha 5
TEL. +420 724 125 310 e-mail: zlicin@highlife.cz

NIGHT CLUB NEON

SKUTEČNÝ POJEM A STÁLICE MEZI PRAŽSKÝMI KLUBY

Jsme třípatrový komfortně vybavený noční klub v centru Prahy, kde vždy najdete plno krásných dívek, připravených splnit všechno, co Vám na očích uvidí a mnohem víc...

NEJLEVNĚJŠÍ ESCORT SERVIS PO PRAZE A OKOLÍ

AŤ UŽ SNÍTE O ČEMKOLIV, DOKÁŽEME Z VAŠICH SNŮ UDĚLAT REALITU!

- tři patra zábavy
- luxusní prostředí
- domácí atmosféra, ovšak bez manželky za zády
- útulné pokoje
- VIP zázemí
- vířivé vany
- pestrý výběr nápojů na baru
- žádné vstupné
- milý personál
- přátelské ceny
- dárkové certifikáty

Máme otevřeno po celý týden
12:00 – 5:00

Kontaktní údaje
adresa: Balbínova 733/21, Vinohrady, Praha 2
telefon: +420 222 250 105 - mobil: +420 733 121 022

STÁLÝ NÁBOR DÍVEK

NIGHT CLUB NEON
WWW.NEONCLUB.CZ
Veškeré dotazy Vám rádi zodpovíme na e-mailu: INFO@NEONCLUB.CZ

Perfektní šukačka
909 70 45 50

AIRTOY, a.s., P.O. BOX 834, 115 55 PHA1; 70Kč/min. vč. DPH. Od 18+. www.platmobilem.cz

České buchty SEZNAMKA

Soukromá - 100% diskrétní seznamka pro naše čtenáře: Dívky a ženy, které nechtějí nic jiného, než kvalitní sex a vědí, že naši čtenáři jim ho poskytnou!

Jak odpovědět na inzerát?
Pošli vyhlédnuté holce sms ve tvaru: LEOčíslo a tvůj text na číslo 909 0355.

VZOR: LEO33 Ahoj, jsem Honza a hledám milenku. ... a pošli na 909 0355

♥Anicka 23 let v sexu jsem toho jeste moc nezazila a doufam ze najdu zkuseneho a verneho milence, ktery mi se vsim pomuze, jsem hodne ucenliva a nadrzena. LEO1115

♥Jsem svobodna a osamela zena 31 let. Mam rada sex ale nevim kde najit toho praveho, doufam ze te najdu prave tady. LEO1116

ODPOVĚĎ: napiš: LEOčíslo a odpověď a pošli na 909 0355 (VZOR: LEO33 a pošlat na 909 0355)

♥Hledam sexuchtiveho muze nad 30 let, ktery touzi stejne jako ja vydat se za hranice perverzniho sexu. Tereza 32 let. LEO1117

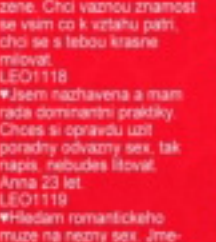

♥Mam rada lechtivejsi filmy a rada to pak zkousim v praxi, nechces se ke mne pridat? Zlatuse 35 let. LEO1111

♥Hledam slusneho a verneho muze, ktery touzi po romanticke a usmevave zene. Chci vaznou znamost se vsim co k vztahu patri, chci se s tebou krasne milovat. LEO1118

♥Jsem nazhavena a mam rada dominantni praktiky. Chces si opravdu uzit poradny odvazny sex, tak napis, nebudes litovat. Anna 23 let. LEO1119

♥Hledam romantickeho muze na nezny sex. Jmenuji se Petra a je mi 38 let, doufam, ze te najdu! LEO1120

♥Jsem celkem pohledna a roztomila holcina a mam hladkou a vlhkou muslicku, pripravenou pro poradne tvrdy penis, chces se presvedcit? LEO1121

♥Alzbeta 41 let jsem udrzovana bruneta mam modre oci a velkou chut na vasnive milovani s tebou, nenech me cekat. LEO1122

♥Kamca 23 let, s vasnivou muslickou a sikovnym jazyckem, hledam kluka, ktery se neboji odvaznejsich kousku. LEO1112

♥Ahoj, jsem Lucie 26 let, chces si uzit divoky a nezavazny sex? Tak nevahej a ozvi se mi a ja ti reknu co umim. LEO1123

♥Jarka 38 let, touzim vyzkouset analni sex, jsi zkuseny a nezny? Naucis me jiny nez klasicky zpusob milovani? LEO1124

♥Starsi a zkusena zena s velkou chuti na oralni hratky, touzim ochutnat chut tveho sperma. Katka 41 let, napis mi. LEO1125

♥Rozvarna holka 22 let, svobodna narusiva, sexualne vykonna, hleda kluka na pekny sex, ozvi se nebudes litovat. LEO1126

♥Rozvedena Sona 31 let, mam rada tvrdsi hluboky sex nejlepe ze zadu a poradne prirazeni, hleda sexualniho dabla. Jsem nadrzena, potrebuji te! LEO1127

♥Denisa 26 let, nemam staleho partnera a chybi mi sex, nechces se nezavazne pomilovat? LEO1128

♥Cerstve rozvedena a sexualne zanedbavana divka 29 let hleda hodneho a verneho muze, ktery se dokaze v posteli poradne rozvasnit, mam rada polohu 69 a oralni sex celkove. LEO1113

♥Hledam sikovneho a vykonneho sexualniho odbornika, ktery mi ukaze jak vypada ten pravy orgasmus. Lenka 19 let. LEO1129

♥Ivana 34 let, stihla divka, financne zajistena, hleda nezavazneho milence a hodneho kamarada, ktery si se mnou bude uzivat krasne chvile pri sexu. LEO1130

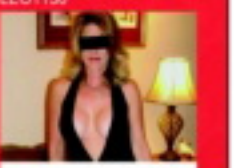

♥Jsem zena stredniho veku s velkou chuti na sex, chci ti ho vykourit a take touzim po hlubokem splynuti, nenech me cekat jsem vasniva a nazhavena. LEO1114

♥Jsem budata Romana 39 let, hledam eroticky zalozeneho muze, ktery ma rad boubelky a vasnivy sex. LEO1131

♥Jsem vasniva rusovlaska Renca 26 let, hledam naruzivého muze, ktery ma ra sex, chces vedet jakou mam kundicku? LEO1132

♥Jsem obycejna ale sexualne vykonna divka Alexandra 20 let, ktera si potrpi na starsi zkusene divochy s nadmernym nastrojem. LEO1133

♥Jsem vdana divka s vytizenym manzelem, jsem sexualne zanedbavana a naruziva cernovlaska s vyholenou kundickou, najdu naruziveho milence na obcasne hratky? LEO1134

ODPOVĚĎ: napiš: LEOčíslo a odpověď a pošli na 909 0355 (VZOR: LEO33 a poslat na 909 0355)

♥Jsem Tereza 29 let, najdu tu kluka, ktery me dokaze uspokojit, jsem narocna a vyzaduji dlouhe lizani..... LEO1135

♥Mam vetsi prsa c. 4 a zoporene bradavky, ozvi se mi jestli si ten pravy pro me roztouzene telicko, hledam vasnivého samecka Gita 25 let. LEO1136

Airtoy, a.s., infolinka: 603 777 000, reklamace@airtoy.cz; 899/30MS vč. DPH. Od 18 let. www.platmobilem.cz

LEO vychází měsíčně

ročník: 26, číslo: 2
vychází: 6. 3. 2015
cena: 89 Kč; 5,- €

Šéfredaktor
Richard Svitlý
tel.: 281 090 625
e-mail: richard.svitly@pk62.cz

Fotograf
Martin Jansa, tel.: 606 322 488
e-mail: martin.jansa@pk62.cz

Art Director
Mira Soldán, DiS.
tel.: 281 090 605
e-mail: soldan@pk62.cz

Podatelna
Andrea Zemanová
tel.: 281 090 604

Inzerce a reklama
Martin Laštovička
(vedoucí)
tel.: 281 000 612
e-mail:
martin.lastovicka@pk62.cz

Adresa redakce
Leo, P.O.Box 163
Černokostelecká 20/2020
100 31 Praha 10
e-mail: leo@pk62.cz

Předplatné
Distribuci pro předplatitele
v zastoupení vydavatele provádí
A.L.L. Production, s. r. o.,
P.O.Box 732, 111 21 Praha 1

Smluvní vztah mezi vydavatelem
a předplatitelem se řídí
Všeobecnými smluvními
podmínkami pro předplatitele.

Objednávky předplatného
tel.: 840 306 090
fax: 234 092 813
e-mail: predplatne@predplatne.cz

Vydavatel
PK 62, a. s., Bohdalecká 1420/6
101 00 Praha 10, IČO: 26211416
DIČ: CZ26211416
tel.: 281 090 601, fax: 281 090 622
www.pk62.cz, www.leo.cz

Vedoucí výroby
Ing. Iva Drbalová, tel.: 281 090 619
e-mail: iva.drbalova@pk62.cz

Produkční
Romana Kostelecká, tel.: 281 090 619
e-mail: romana.kostelecka@pk62.cz

Sekretariát
Markéta Kottnauerová
tel.: 281 090 601
e-mail: sekretariat@pk62.cz

Fakturace a honoráře
tel.: 281 090 614
e-mail: fakturace@pk62.cz

Distribuce
Ivana Přibyslavská (ředitelka)
tel.: 281 090 656
fax: 281 090 620
e-mail: ivana.pribyslavska@pk62.cz
Gabriela Vašková
tel.: 281 090 621
fax: 281 090 620
e-mail: gabriela.vaskova@pk62.cz
Kristýna Krnanská
tel.: 281 090 621
fax: 281 090 620
e-mail: kristyna.krnanska@pk62.cz

Obrazový archiv
Blanka Kohoutová
tel.: 281 090 613
e-mail: archiv@pk62.cz

Recepce
tel.: 281 090 611

Repro
Reprostudio RF Hobby, s. r. o.
Bohdalecká 8, 101 00 Praha 10
Pavel Sýkora (vedoucí)
tel.: 281 000 754
e-mail: pavel.sykora@rf-hobby.cz

Tiskne
Triangl, a. s.,
Benesnovych 65
199 00 Praha 9-Letňany

Distribuce
Distribuci po celé ČR zajišťuje
Mediaprint & Kapa Pressegroup,
spol. s r. o.

Evidence
MK ČR E 5231
MK ČR E 13352 (časopis s DVD)
místo vydávání: Praha

V našem vydavatelství dále vychází:
Leo, Extáze, Sex kontakt magazín, České ložnice, Fantastic, Flirt, Právě 18, Lolity – Leo Speciál, České ložnice Speciál, Perfect Girls, Porno roku, Oldies, České paničky

Předplatné:
Předplatné všech titulů PK 62, a. s. na www.predplatne.cz nebo telefonicky na č. 840 306 090

V zahraničí vydáváme:
Polsko: EXTASY, LOLITY, POLKI W ŁÓŻKU
Rakousko: EXTASE
Norsko: SEXPLOSJON, SEXPLOSJON AMATØR

Podrobné informace o našich časopisech najdete na stránkách www.pk62.cz

Nevyžádané rukopisy se nevracejí.
Vydavatel neodpovídá za obsah inzerce.
Všechny modely v tomto čísle jsou starší 18 let.

Přetisk a jakékoli šíření povoleno jen s písemným souhlasem vydavatele.

Tento magazín nesmí být prodáván a jakoukoliv formou zpřístupněn osobám mladším 18 let.

© PK 62, a. s. 2015

MILÍ ČTENÁŘI!

Je tu březen, jeden z měsíců, na který se tak dobře hodí prastará pranostika: Březen, za kamna vlezem. Šoustání v přírodě venkovní teploty ještě nepřejí, proto je ideální čas udržet se ještě nějakou dobu v teple domova (případně útulného nočního klubu) a uvolňovat probouzející se múzu třeba za nenápadné pomoci našeho časopisu. Určitě se tentokrát můžete dozvědět něco nového, ať už o tom, jak co nejsnáze nalákat do svého pelechu sexuchtivé mládě, nebo kde všude si můžete kvalitně zapřírážet. Neméně poutavé je i čtení o sympaticky upřímné (a ještě sympatičtěji kozaté) Leo star Eve Lawrence. A jestli ještě nemáte novou přítelkyni poté, co jste tu starou odložili v rámci novoročních předsevzetí, a náhodou se vám ještě nepoštěstilo ji potkat, klidně zatím vydržte ve společnosti našich dívek. Nebudeme si hrát na delfský prognostický ústav, ale duben přece bývá i těm nejzběsilejším erotickým dobrodružstvím mimořádně příznivě nakloněn!
Na shledanou se těší

Miloš Bárta,
šéfredaktor
milos.barta@pk62.cz

Z OBSAHU ČÍSLA

18 POŘIĎTE SI DOKONALOU MILENKU
Nač to odkládat? Máte jedinečnou možnost zjistit, zda se na pomyslném žebříčku nabíječů nacházíte na špici mezi fajnšmekry a přeborníky, v pásmu šedého průměru, nebo se krčíte někde dole, nebezpečně blízko trapných asexuálů, co se vymlouvají, že už se „vyřádili".

30 NEJKRATŠÍ CESTA DO KALHOTEK MLÁDĚTE
Poetičtější nátury možná nevěřícně vyvalí oči a pak si pohoršeně pomyslí: Co nám to ti otrlí prasáci tady podsouvají? Nabízet holčině na prahu dospělosti peníze za sex? Prznit cynicky mladounkou duši a dělat z ní děvku v době, kdy by si měla ještě užívat romantiku, první lásky a žhavé polibky ve stínu šeříků?

42 13 NEJLEPŠÍCH MÍST, KDE MŮŽETE ZASUNOUT
Každý tirák ví, že po dvou stech kilometrech nic tak řidiče neosvěží, jako kvalitní soulož, byť na sedačkách auta. Na záchodě to bezpochyby dělal každý třetí z nás a o pichu na kancelářském stole jistě také ví svoje většina národa. Ale fantazie je nekonečná, tak proč se omezovat jenom na klasiku?

46 LEO STAR EVE LAWRENCE
Jedno z uměleckých jmen božsky prsaté pornohvězdy z Maryladu zní Envy čili závist, a protože pochybujeme, že by nadsamice jako ona měla komu co závidět, připadá nám přiléhavé. Závidět všem profíkům, kteří si to s ní rozdali, může opravdu nejeden z nás.

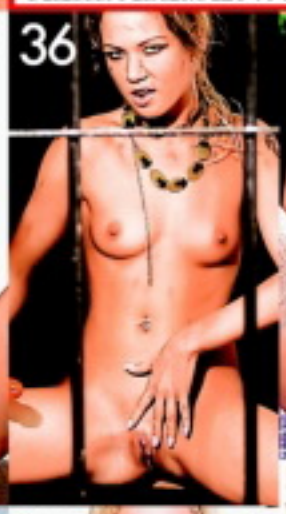

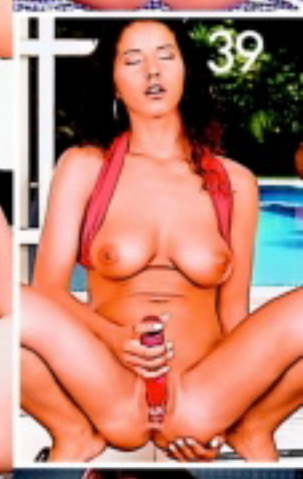

JAK SI POŘÍDIT LEO TV?

1) UPC LEO TV je zařazena i v Digitální televizi UPC v erotickém balíčku spolu s dalšími programy, podrobnosti naleznete v záložce programy na: **www.upc.cz/televize/balicky-programu**. V případě, že již erotický balíček předplacený máte, bude vám LEO TV spuštěna zdarma.

2) Satelit Astra – Skylink LEO TV je dostupná i na kartách Skylink v ČR i SR. Bližší informace naleznete na **www.skylink.cz** nebo **skylink.sk**. LEO TV je dostupná již v základním balíčku MULTI.

3) T-Mobile Televize LEO TV je zařazena v základním balíčku Standard satelitní televize T-Mobile. Podrobnosti naleznete na: **http://www.t-mobile.cz/web/cz/osobni/televize**

4) Pevná linka – O_2 TV LEO TV je dostupná také v IPTV provozované společností Telefónica O_2. Více informací na **www.O2-TV.cz**

5) Digitálna Televízia Magio
Vyberte si z bohatej ponuky programov rôznych žánrov a sledujte ich v najlepšej digitálnej kvalite. **www.telekom.sk/osobne/televizia**

6) Pro diváky s kabelovým vysíláním
V současné době má LEO TV podepsané smlouvy o šíření programu s desítkami kabelových operátorů po celé republice. Pro konkrétní podmínky sledování LEO TV ve vašem regionu doporučujeme pro urychlený příjem LEO TV kontaktovat vašeho kabelového operátora a zažádat o zařazení LEO TV do vaší nabídky.

SMS SEZNAMKA

Pohodlné, diskrétní a rychlé seznámení prostřednictvím SMS zprávy!

Místo Vašeho tel. čísla bude na konci inzerátu uveden kód, díky kterému budete se zájemci komunikovat formou SMS zpráv zcela anonymně až do doby, než si sami předáte svá telefonní čísla.

Jak odpovědět na inzerát (nebo na došlou odpověď): napište SMS ve tvaru: **IN PK 6ti místný kód text odpovědi** a odešlete na číslo **909 55 30**. Obratem obdržíte potvrzení o odeslání odpovědi inzerentovi.

Jak podat inzerát: napište SMS ve tvaru: **IN PK text inzerátu** a odešlete na číslo **909 55 30**. Obratem obdržíte potvrzení o přijetí inzerátu a Váš SMS BOX (6ti místný kód), který bude uveden pod textem inzerátu, místo Vašeho telefonního čísla)

ONA hledá JEHO

❤ Hledam muze, ktery mi rad pomuze. Nehledam krasu, ale milence a kamarada v jednom. Ja 49/179/80. Najdu? Pripis mi sve tel.cislo. **IN PK 465655**

❤ Hledam partnera,ktery me podpori.Kazdy dnes chce neco za neco.Tedy nabizim milenec.vztah.Atraktiv.stihla.ze Zatce **IN PK 737746**

❤ Ahoj pohledna zena hleda muze, ktereho by uspo a ten ji vypomohl. **IN PK 354129**

❤ 30leta atraktivní hleda zenatého podnikatele na vazny milenecky vztah zajisteni me osoby samozdrejmosti jen ostrava uvedtc **IN PK 568702**

❤ HLEDA SE SYMP.SOLVENTNI MUZ NAD 45L PRO NEZAVAZNE SCHUZKY PR **IN PK 513333**

❤ UL ZENA 45L STR.POST.P.5 NABIZI PRIJEMNE CHVILKY MAZLENI A VSE CO K TOMU PATRI DEKUJI **IN PK 352282**

❤ "Mit rad az k zblaznení.." Krasny vztah (nejen sex) douta poznat moc X zklamana, zatim formalne zadana Vodnarka z HK, 49/160/57. Inteligence, chare... **IN PK 998656**

❤ 31 leta z UL, sympatanda v tizive situaci, hleda fajn chlapa ktery mi vypomůže za prijemne chvilky sexu. Jen vazne, nejsem profi. Nezapomen pripsat cislo! **IN PK 890224**

❤ JE MI 50 LET., OD CESKE LIPY, STIHLA, MODRE OCI, TMAVE VLASY, MAM RADA ORALEK, SEXIK, MASAZ. JESTLI MAS ZAJEM, TAK POSLI CISLO T. DIK, OZVU SE. **IN PK 427755**

❤ POHLEDNA, STIHLA 54 LETA HLEDA MUZE K MILENECKEMU VZTAHU. UROVEN A DISKRETNOST. **IN PK 429056**

❤ STIHLA 30TILETA CERNOVLASKA Z MORAVY HLEDA MUZE K DISK.SCHUZKAM. PIS TEL.CISLO. **IN PK 615116**

❤ Hledam zdraveho muze ktery by pomohl zene ktera touzi po diteti a chce byt svobodnou matkou pokud nekde jsi napis. **IN PK 610682**

❤ JAK PROLHANE A ZRADNE JE MUZSKE SRDCE! Osamela a smutna (formal. Zadana) Vodnarka 49/160/57 z HK, VS, by rada poznala vyjimku. Prosim cele datum naroz. **IN PK 997178**

❤ "ZA TROCHU LASKY SEL BYCH SVETA KRAJ.." Citis-li to take tak, ozvi se moc zklamane Vodnarce 49/160/57, VS, jen HK a okoli. Ja formalne zadana, ale **IN PK 444777**

❤ JN MLADA ROZVEDENA FINANCNE NEZAJISTENA ZDRAVOTNI SESTRA, HLEDA FINANCNE ZAJISTENEHO MILENCE K INTIMNIM SCHUZKAM. **IN PK 480066**

❤ 30leta atraktivni hleda podnikatele na vazny vztah spolecna dovolena u more a jine veci samozdrejmosti pouze ostrava uved tel c **IN PK 521585**

❤ Sympaticka blond kraska v nejlepsich letech hleda solv. sympataka k dlouhodobym pravidelnym vecernim schuzkam. Kava,pokec,pohoda,relax.Nech tel.cislo. **IN PK 620572**

❤ ZOUFALA KRASNA A SYMPATICKA BLONDYNKA STR. VEKU HLEDA HODNEHO,ZAJISTENEHO MUZE K HEZKEMU DLOUHODOBEMU NEZ.PRATELSTVI. NECH TEL. **IN PK 100561**

❤ JSEM 47/170 HODNA, PAPIROVE VDANA A HLEDAM HODNEHO, INTELIGENT. A UPRIMNEHO MUZE. **IN PK 657922**

❤ Najde 53 leta kamarada a milence. PB. A okoli. **IN PK 305978**

❤ 28leta hleda solventniho pohledneho muze ktery me bude f. rozmazlovat. **IN PK 801479**

❤ Zena 51/170 hleda muze,kteremu se libi boubelky.umi rozmazlovat i financne,tak se ozvi jen vazne,nezapomen na tel.cislo.Jsem z UL. **IN PK 520764**

ON hledá JI

❤ Hledam hezkou a prijemnou zenu 30-45 let na sex a milovani. Ja jsem jen obycejny padesatnik. Dekuji za zavolani. Zdenek. **IN PK 004981**

❤ NEZKUSENOU DIVKU Z PRAHY NAUCI NEZNEMU MILOVANI STAR.MUZ,ODMENA. **IN PK 031485**

❤ Litomericko.O.A.PISS.uspokojim solventni damy! pouze uvas, vdopolednich hodinach. ja,sympaticky zenac 43let. pis, jak to mas nejradeji! vyjizu te dosucha! **IN PK 564665**

❤ Mam 37 let a hledam divku na obcasne schuzky.Nejlepsi Pardubice a okoli **IN PK 685721**

❤ Ahojky vsem pridelkam hledam zenu,divku na krasne milovani, JA 25 misak moravska,Svitavy **IN PK 511050**

ON hledá JEHO

❤ Klatovak 28. Let hledam chlapce ci muze kteremu rad nabidnu svou pusinku a analek. Mozno i vice najednou chci mit plnou pusu i analek zanech tel. Cislo. **IN PK 003502**

Cena jedné SMS je 30 Kč. vč. DPH. Technicky zajišťuje TOPIC PRESS s.r.o., info@topicpress.cz, www.topicpress.cz, www.platmobilem.cz.

magazín LEO

Z REDAKČNÍ POŠTY

VAŠE SEXY FOTKY

Těšíme se na vaše fotografie i popis toho, jak vznikaly. Máte nyní dvě možnosti, jak nám je doručit: **1)** *Poštou:* ***LEO, P.O.BOX 164, Černokostelecká 20/2020, 100 31 Praha 10.*** *Na zadní straně každé fotografie musí být toto prohlášení:* ***Souhlasím se zveřejněním své fotografie v periodikách vydavatelství PK 62, a. s.*** *+ podpis, jméno, rodné číslo a adresa vyfotografované osoby.* **2)** *Mailem (včetně souhlasu):* ***leo@pk62.cz.***

Lida, 26 let, střední Čechy

Lucie, 24 let, jižní Morava

500 KORUN ZA VÍTĚZNOU FOTKU MĚSÍCE!

Petra, Praha

Hana, Brno

Renata, 23 let, Brno

Majka, 28 let, Praha

Miša, 19 let, Litoměřicko

Ivanka, střední Čechy

FOTKA MĚSÍCE

Klára s přítelem, 23 let, Praha

chciholku.cz

nemravnaseznamka.cz

Užít si naostro

MARKÉTA

Jestli si chceš užít naostro, bez zábran a beze studu, jsem asi pro tebe ta správně nažhavená holka. Tak pojď, roztáhni mi kundičku a jdeme na to. Myslím, že nebudeš litovat. Já kašlu na něhu, líbání a hlazení po vláskách. Sáhni mi mezi stehna – vidíš, jak jsem mokrá, cítíš vůni té šťávy, která ti teče mezi prsty? Olízni je, vychutnej si všechno, co mám mezi nohama. Prohrábni mi tu natěšenou dírku prsty a snaž se, abych u toho vzdychala rozkoší. Nažhav si mou kundičku, vylízej ji, naplácej mi přes ni, dělej si s ní, co chceš. Hraj si s mým poštěváčkem, chci, aby mi celá mlaskala rozkoší, až ho do ní vrazíš.

MARKÉTA

BUDEME SI HRÁT!
909 70 45 50

Olízej a ocucej můj poštěváček, hraj si s ním, škrábej mě po něm, stiskni ho mezi prsty, udělej mě... Udělej mě několikrát ještě dřív, než nastavíš svůj ocas k mé rozevřené díře a vrazíš mi ho tam až po koule! Chci co nejvíc orgasmů za sebou, ráda ležím s kundičkou roztaženou dokořán a čekám, co ještě vymyslíš, aby nám oběma bylo krásně. Ale nepřeháněj to, nebo se při tom čekání zblázním!

Nemám ráda nesmělé chlápky a občas některého šokuju. Přijdu prostě k němu, podívám se mu do očí a řeknu: „Chceš mou kundičku? Tak pojď!" Ráda kouřím a také se strašně ráda pomalu a vyzývavě svlékám. Pak si před něj lehnu, roztáhnu stehna, hladím se a dráždím si poštěváček. Když vidím, jak ze sebe trhá šaty a vrhá se na mě jako dravec, jsem už skoro hotová.

MÁM RÁDA POKUSY
909 70 46 55

Vždycky připravená
SIMONA
Kláda napnutá
k prasknutí mi pak
jezdí v dírce, já se na
ni nabodávám a oba
křičíme rozkoší – to
je pro mě pořádný
sex. Kundičku mám
vždycky připrave-
nou a vím, že ji
mám právě na
to, k čemu ji
používám.

JEDINÁ ČESKO SLOVENS

100 % VZRUŠENÍ

STOVKY ORIGINÁLNÍCH ČESKÝCH POŘADŮ!

KAŽDÝ DEN BEZ ZÁBRAN A NAPLNO!

EROTIKA
ORIGINÁLNÍ POŘADY

LEO NIGHT
ČESKÉ DÍVKY

LE

16:9 FORMÁT

ŽIVÉ VYSÍLÁNÍ

ORIGINÁLNÍ PRODUKCE

ŠPIČKOVÁ KVALITA

SVĚTOVÉ BEST OF

SMS

K Á E R O T I C K Á T E L E V I Z E

LIVE
ŽIVĚ

HARDCORE
SVĚTOVÉ BEST OF

MŮŽEŠ SI UŽÍVAT
UŽ DNES!

VŠECHNO O NÁS NAJDEŠ NA
WWW.LEOTV.CZ

KLUBLEOTV.CZ

Nemáš možnost denně sledovat naše vysílání? Žádný problém! Můžeš mít sestřih nejlepších scén ve svém mobilu!

CO TV

ČR + SR
KABELOVKA
SATELIT
IPTV
PEVNÁ LINKA
VOD
KNIHOVNA

Jsem už tak příšerně nadržená, že masturbuju všude a pořád. Dnes jsem si ji vyhonila hned ráno v posteli, pak znovu ve sprše a cestou do práce v tramvaji.

909704655
PRDELKA ČEKÁ

ŽANETA

Tak silně jsem myslela na to, jak by bylo krásné se zase udělat, že jsem to nevydržela, dala si tašku na klín a zajela rukou pod sukni... Málem jsem přejela. Z kanceláře jsem musela dvakrát doslova prchnout na záchod. Cestu domů jsem jakžtakž zvládla, ale hned v předsíni letěly šaty na zem. Dívala jsem se na sebe do zrcadla a šukala sama sebe až do půlnoci.

LEO TV – VZRUŠENÍ, JAKÉ TI JINÁ TELEVIZE NENABÍDNE!

TAKHLE ŠUKÁME MY! 3

Máme tu pro tebe nové páry, které si užívají před naší kamerou! Čeká tě opět parádní přehlídka dvojic z Čech i z Moravy. Chceš vidět, jak umí české holky kouřit ptáky a jak nastavují své chtivé kundičky? Zajímá tě, jak je čeští samci projíždějí svými tvrdými kládami? **Vychutnej si v akci dvojice, které můžeš běžně potkat na ulici!**

SBĚRATELÉ LOLITEK 3

Opět ti přinášíme mladé, nezkušené, ale nadržené české holky! Svlékej je s námi, zkoumej a przni! Zaručujeme ti, že v tomto pořadu každé dívčí kalhotky půjdou dolů! **Sběratelé lolitek 3 – to jsou další vzrušující výpravy za tajemstvím studentských kundiček, které můžeš zažít jedině u nás!**

PRVNÍ PÉČKO V LESE

Co může čekat mladá holka, která se vydá s chlípným fotografem sama do lesa? Bude muset ukázat prsa? Skončí bez kalhotek? Ne, to je pořád ještě málo! Náš borec každou z nich pořádně ošuká! Pro většinu dívek to je první sex před kamerou! Některé se stydí, některé se možná těší, ale žádná neodolá! **První péčko v lese – pořad, ve kterém k šoustání přemluvíš každou!**

100% NEMRAVNÉ MASÁŽE 2

S novým masérem se nic nezměnilo – vždycky to dopadne tak, jak se dá čekat, když si nadupaný borec pohrává s nahým dívčím tělem! Další masáže se mění v tvrdé pichání a masáž probíhá i hloubkově, mezi nohama! **Zveme tě na další nemravné masírování holek, které vymění olejíček za úplně jinou tekutinu!**

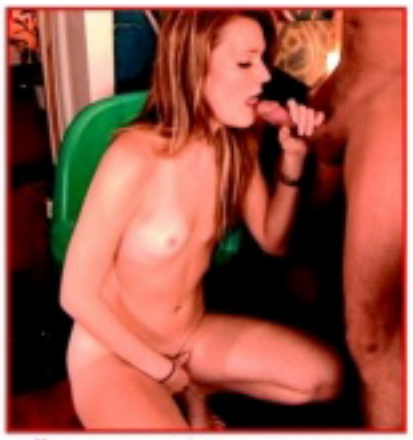

PŘEFIKNUTÉ MODELKY 4

Máme pro tebe další holky, které přišly do jednoho ateliéru původně fotit módu nebo spodní prádlo. Jenže chlípnému fotografovi se podařilo je přesvědčit, aby se předvedly nahé – a pak je pořádně ošukal!

Vychutnej si jeho další oběti ve čtvrté řadě pořadu Přefiknuté modelky!

ORDINACE V NADRŽENÉ ZAHRADĚ 2

S naší televizí si opět můžeš zahrát na gynekologa. Nadržený borec ve falešném lékařském obleku a ve skutečné ordinaci si své pacientky prohlíží ze všech stran a nezůstane jen u prohlídky! Jejich vzrušení je ovšem nehrané a sténání při orgasmu reálné! **Podívej se, jaké to je, když holky roztahují nohy dobrovolně!**

LEO TAXI: OPĚT V AKCI

V erotickém taxíku na tebe čeká spousta dalších českých dívek, které za svezení zaplatí svým nahým tělem a pořádnou šukačkou! Naši řidiči se opět vydali do akce, ve které dojedou s holkami až na konečnou – k pořádnému výstřiku! **Jdeš do toho s nimi? Stopařky už mávají!**

MOJE PRVNÍ PÉČKO 3

Přinášíme ti další várku začátečnic, které si sex před kamerou vyzkoušely poprvé! Podívej se, jaké dívky se tentokrát nechaly přemluvit a překonaly svůj stud! Každá skončila vyšukaná a postříkaná. Buď znovu u toho, když se jim náš borec dostane mezi nohy! **Moje první péčko 3 – exkluzivně pouze na LEO TV!**

LUCIE

Celá se třesu

No tak, nemusíš na mě nic hrát, já moc dobře vím, že jsi už dávno chtěl holku přesně takovou, jako jsem já. To je známá věc, že každý chlap chce pořádně nadrženou blondýnku s úplně vyholenou a hlavně nonstop nadrženou prcinou. Nemáš se za co stydět a můžu ti upřímně říct, že ty taky nevypadáš vůbec špatně a nemusíš mě ani trošku přemlouvat. Nevěříš, že se docela třesu, abys už šel do mě? I kdybych kecala, tohle se nahrát nedá – vidíš tu štávičku, co ze mě teče proudem?

STRČ MI HO TAM!
909 70 45 50

Celá se třesu

LUCIE

Tak pojď, draku, popadni mě za moje extra velký dvorce, zmáčkni je, jak nejvíc dokážeš, a čím víc mi je budeš lízat, tím víc budu vrnět jako čiča, co se chce mrouskat. Proženu ti ten nádherněj odas jednou i oběma rukama a taky mi ho musíš na chvíli půjčit do pusinky, miluju zralý švestky! Tak co, jak dlouho se tady před tebou ještě budu muset předvádět jako nadržená kurvička, než na mě skočíš a ukážeš mi šukačku, jakou jsem ještě nezažila? Mezi námi, jsem už dokonale natěšená, takže jestli mě hodně rychle pořádně neopícháš, udělám tě pusou a vysaju tu tvou horkou šťávu do poslední kapičky. Nebo by se ti to líbilo víc než mě ošukat? Ok, ale hlavně už pojď na to!

POŘIĎTE SI DOKONALOU MILENKU

Máte jedinečnou možnost zjistit, zda se na pomyslném žebříčku nabíječů nacházíte na špici mezi fajnšmekry a přeborníky, v pásmu šedého průměru nebo se krčíte někde dole, nebezpečně blízko trapných asexuálů, co se vymlouvají, že už se „vyřádili".

Nejen k nakousnutí, k sežrání!

VÍTE, CO CHCETE?

To, že právě čtete Leo, vás usvědčuje, že se mezi odepsané povadliky nepočítáte. Víte ale, co všechno s ní můžete provádět, čím ji překvapit, aby se před prvním zásunem už klepala na ten další? Nebo co vůbec máte očekávat, když pokládáte na záda krásku, kterou předchází pověst nepřekonatelné drtičky ocasů a u sklenice vás celý večer masírovala, jak vás „sjede na plech"? Abyste zbytečně nekoukal jako z jara... A vůbec, umění pojmenovat své přání je základem každého splněného snu.

VZHLED

Vaše nastávající milenka musí být k nakousnutí už ve chvíli, kdy přichází na rande, a v okamžiku, kdy čekáte s rukou v poklopci u ní na sedačce a ona vychází z koupelny v něčem neskutečně průhledném, nemělo by vám k ejakulaci chybět víc než pět ohrnutí. Máme na mysli to, co vám stejně během pár minut zmizí z očí, ale o ten pohled by se připravil jenom eroticky mimořádně tupý jedinec – oblečení, spodní prádlo a mejkap.

TÉMĚŘ NEZBYTNÉ:
Neshoduje-li se váš vkus s jejím, musíte zkrátka vytasit kreditní kartu a zatnout zuby.

VÁŠ ZISK:
Nejenže speciální prádélko a rafinované nalíčení zdatně pomohou zamaskovat drobné nedokonalosti, ale černé oční linky a rudá rtěnka prostě ztopoří i opata.

IDEÁL:
Nebudete chtít, aby se svlékla. Ani při šukání.

STRIPTÝZ

Jestli vás nerajcuje, když se holka svlékne jako za plentou u doktora, měl byste na kvalitním stripu trvat. Jak sám rozbor slova napovídá (strip – svlékat, tease – dráždit), poté, co se šikovná samička zbaví posledního kousku oblečení, by váš kolík měl stát jako svíčka, nejlépe však už během „představení".

TÉMĚŘ NEZBYTNÉ:
Intimní šero, protože i ta nejkrásnější filmová

hvězda bude nahá v poledním slunci vypadat prostě jenom jako ženská, a vhodný hudební doprovod. Striptýz je napůl tanec, hudba navodí atmosféru a pomůže jí uvolnit se.

POTŘEBUJE LEKCI?
Ideální pochopitelně je vzít ji na striptýz v podání profesionálky, protože „slova hýbají, příklady táhnou". Poslouží ale i videokazeta či DVD.

VÁŠ ZISK:
Vašemu nářadí se dostane špičkové bezdotykové masáže ještě před kontaktem s jejím tělem, začne vás zase bavit šukání i s dlouholetou partnerkou a navíc, když dostanete chuť potěšit oko, ušetříte na vstupném do nočních podniků.

IDEÁL:
Vyvrcholíte dřív, než bude nahá.

RUČNÍ PRÁCE

Kdo pravidelně surfuje po pornostránkách na netu (tedy drtivá většina populace), zná termín handjob, volně přeložitelný jako „třesení obeliskem" či „leštění kopí". Že je to čistě mužská záležitost a ten váš stejně nikdy nepotřeboval pomoc něžné ručky? Gratulujeme – jestli nekecáte. My ostatní budeme trvat na tom, aby nám to dokázala udělat rukou stejně dobře, jako to umíme sami.

TÉMĚŘ NEZBYTNÉ:
Vybavit se trpělivostí buddhistického mnicha, u obzvlášť nešikovné honičky pro jistotu i tubou voňavého lubrikačního gelu.

POTŘEBUJE LEKCI?
Vysvětlujte, předvádějte, opravujte a veďte jí ruku, dokud to nebude ono. Jestli jste schopen soustředit se přitom ještě na jinou činnost, bude velmi vhodné stimulovat jí zároveň kundičku.

VÁŠ ZISK:
Žena, která umí správně podat pomocnou ruku vašemu nejlepšímu příteli, je jednoduše k nezaplacení (pokud není prostitutka). Je použitelná kdykoliv a kdekoliv, není-li čas, chuť nebo prostor na soulož.

IDEÁL:
Zjistíte, že vám ho umí vyhonit líp než vy sám.

... A JEŠTĚ TO OSTATNÍ

- Znalost minimálně pěti poloh + jedné, kterou jste ještě neznali, schopnost přirážet rychleji než vy sám a dosáhnout orgasmu nejpozději pět vteřin po vás.
- Hlasité vzdechy, později extatický řev trvající od prvního zásunu až do vašeho výstřiku, během kterého vygraduje a okamžitě přejde do nerušivého vrnění.
- Ochota k análnímu sexu nejenom v období, kdy nemáte chuť na „bloody sabath", tedy během menstruace.
- Schopnost uspokojit váš klacek nejenom rukama, ústy, kundičkou nebo zadečkem, ale i ňadry, chodidly, případně podpažím nebo v podkolení.

rozkoš v okamžiku, kdy jí vaše semeno stříká pod tlakem rovnou do krku, stéká po bradě a její ohryzek se rytmicky pohybuje.

IDEÁL:
Řekne si o to sama.

DIRTY TALK

Fenoménu sprostých slov při sexu jsme se v magazínu Leo už několikrát věnovali.

TÉMĚŘ NEZBYTNÉ:
Ve správný okamžik se zbavit ostychu a zábran přesně podle hesla Líná huba – holé neštěstí. Korektní timing je ovšem nutný, zeptat se na první schůzce, jestli nechce zrajtovat kačenu, by zřejmě nebylo nejvhodnější.

POTŘEBUJE LEKCI?
Šeptejte jí svá nejoblíbenější slůvka při každé vhodné příležitosti (při mazlení, sledování erotického filmu nebo nočním telefonátu, doprovázíte-li ji k rodičům nebo na gynekologii, raději ne).

VÁŠ ZISK:
Kromě neobvykle vzrušujících zážitků při sexu vám milenka se správně prořízlou pusou poskytne s pomocí telefonu potěšení i v situaci, kdy vás dělí sto kilometrů.

IDEÁL:
Vystříknete v momentě, kdy řekne „Dobrou noc".

BLOWJOB

Tady už zřejmě zaváhá i nejeden středoškolák, původní význam anglického termínu pro kouření ocasu je totiž „foukání" (Tatínku, já vím, proč máš tak velké břicho, viděla jsem, jak tě maminka nafukuje!). Kdo měl víc než tři holky a nestydí se vytasit svůj kolík na světlo, ví, že šikovná kuřačka je adeptkou na titul sexuální bohyně, i kdyby měla prsa jako lentilky pod kobercem a chlupaté nohy.

TÉMĚŘ NEZBYTNÉ:
Líbat, olizovat, cucat, sát a dumlat v kombinaci s pohyby rukou a při zapojení pohybů celé hlavy.

POTŘEBUJE LEKCI?
Spoustu vysvětlování vám ušetří zhlédnutí jediné kvalitní videokazety. Pornohvězdy ho ovládají mistrovsky, ale skvělé finty vychytáte i v „béčkovém péčku".

VÁŠ ZISK:
Nenahraditelný pocit absolutní samčí nadřazenosti a božská

Nedávno jsem zažila největší mejdan svého života. Bylo tam snad třicet lidí a po půlnoci se začaly dít věci... Hned od začátku na mně „pracoval" jeden sekáč kolem čtyřicítky. Když bylo jasné, že do toho s ním půjdu, představil mi ještě jednu holku. Vypili jsme společně dvě láhve šampaňského a pak se vytratili do kouta. Začal se s námi mazlit, mně probíral prsa a ji kundičku. Pak ji chvíli šoustal zezadu a přitom se se mnou líbal. Nakonec mi uvázal přes oči moje vlastní kalhotky a řekl, abych si klekla.

Největší mejdan života
TEREZA
909 70 46 55
SEX EXPRESS

Klečela jsem tam nahá s otevřenou pusou a prsa se mi houpala, jak mi jeho nalitý žalud pleskal o tváře, rty a vyplazený jazyk. Mlaskalo to. Byla jsem vlhká nejenom na tvářích a jazyku, ale doslova všude, kde mě olizal nebo rozetřel mou štávu. V klíně mi z kundičky vytékal skoro nepřetržitý pramínek.

Největší mejdan života

TEREZA

Zažila jsem už dost, ale tohle byl fakt nářez. Věděla jsem, co přijde, chuť semene znám dávno, ale nemohla jsem tušit, jaká síla to tentokrát bude. A pak mě bez varování zasáhla dávka husté, lepkavé hmoty, která mi zalepila oči a skoro ucpala nos.

NEON CLUB

Tři patra zábavy, luxusní prostředí s V.I.P. zázemím, perfektně vybavený bar, nepřeberné množství krásných společnic a nejlevnější escort servis. To vše denně od pravého poledne do pěti hodin ráno!

VE SVĚTLE NEONU

Luxusní podnik na pražských Vinohradech nabízí skutečně exkluzivní zážitky v prostředí, jež zároveň dýchá domácí intimitou a dopřává hostům pocit soukromí a pohody. Vyznávají zde filozofii, že vstupné vybírají jen ty kluby, kde je předpoklad, že by host mohl chtít prchnout dříve, než začne cokoliv konzumovat. V Neon Clubu nikdo vstupné nevybírá, protože podnik si zdravě věří a všichni zde (oprávněně) předpokládají, že se rádi zdržíte. Můžete třeba jen posedět na baru s některou z místních slečen, ale na základě vlastní zkušenosti můžeme prohlásit, že ve whirlpoolu se s ní sedí podstatně lépe. V redakci jsme si nevzpomněli na žádný jiný klub, který by nabízel svým návštěvníkům takový nadstandard jako Neon Club. Na jeho webových stránkách se ostatně můžete přesvědčit sami: Ceny na baru jsou ve srovnání s konkurencí až nečekaně přívětivé. Zatoužíte-li po první návštěvě zakoupit pro někoho ze svých přátel dárkový certifikát, budete překvapeni velkorysými slevami. Ale to hlavní jsou samozřejmě slečny. Ty zdejší jsou opravdu bezkonkurenční. Jestliže si Neon Club oblíbíte, bez nadsázky už nemusíte nikdy vkročit do jiného. Střídá se jich tu totiž přibližně sto třicet!

NOČNÍ KLUB NEON
Balbínova 21, Praha 2
telefon: 222 250 105
mobil: 733 121 022
e-mail: info@neonclub.cz
http: www.neonclub.cz
Otevřeno: 12:00–05:00

NEKONEČNÝ HARÉM

Celou sestavu personálu najdete na **www.neonclub.cz** pod záložkou Naše hostesky. V úvodní sekci „Slečny, které nás navštěvují nově" najdete čerstvé přírůstky, pod nimi pak ostatní stálé osazenstvo. Profily hostesek, jež v konkrétní den na 99 procent v klubu zastihnete, najdete pohromadě pod odkazem hned v úvodu, navíc jsou viditelně označeny v celém seznamu. Po rozkliknutí se o každé slečně dozvíte nejenom základní údaje, tedy věk, výšku a váhu, ale i barvu vlasů, velikost prsou, jazyky, jež ovládá, a kde je v klubu k zastižení. (Protože je řeč o třípatrovém podniku, není to vůbec informace k zahození.) U každé je pochopitelně telefonní číslo, na kterém si můžete ověřit, zda je skutečně k dispozici, nebo si případně její společnost rezervovat. Dáváte-li přednost vlastnímu soukromí, není problém objednat si návštěvu u vás doma. V rámci stálé akce nabízí Neon Club slevu 500 Kč, překročí-li vaše útrata tři tisíce. To se vám podaří velmi snadno, ovšem ne proto, že by zde byly nadstandardní ceny, ale protože se v příjemném prostředí a díky okouzlujícím slečnám budete cítit jako v ráji a nebude se vám chtít pryč. Mezi polednem a osmou večerní pak funguje tzv. „Šťastná hodinka", kdy za třicet minut se společnicí zaplatíte pouhých 1 200 Kč, za hodinu 1 600 (!) a 90 minut vás přijde na bezkonkurenčních 2 200 – velký i malý whirlpool jsou navíc v této době zcela zdarma.

Máš chuť na sexy koupel?

Ceny escortu jsou logicky o něco vyšší, ale stále pod běžným průměrem (hodina 2 400, dvě hodiny 3 800). A ještě jedna specialita, kterou jsme nikde jinde nezaznamenali: Jste-li příznivcem rychlé akce nebo vás tlačí čas, mají zde i speciální sazbu za pouhých patnáct minut.

KUDY DO RÁJE?

Personál klubu nezaskočí ani méně tradiční požadavky, rozhodně ale uděláte dobře, oznámíte-li je telefonicky předem, aby bylo vše včas připraveno k vaší plné spokojenosti. Pokud dorazíte po vlastní ose a nenajdete místo k zaparkování, na baru vám ochotně poradí nebo vám za 120 Kč prodají dočasnou parkovací kartu. Prostřednictvím městské hromadné dopravy se do Neon Clubu nejlépe dostanete tramvají č. 11 (zastávka Italská) nebo metrem – trasy A a C – do stanice Muzeum. Jediné, co vám po návštěvě Neon Clubu reálně hrozí, je nutkavá potřeba se sem co nejdříve vrátit.

Můžeš mít i tohle super lízátko.

HODNOCENÍ LEO
První dojem: ★★★★★
Prostředí: decentní, příjemné
Vybavení: luxusní
Dívky: dokonalé
Ceny: zcela přiměřené kvalitě
Celkový dojem: jednoznačně ★★★★★

VĚK: **24 let** • MÍRY: **94–63–92** • BYDLIŠTĚ: **Brno** • ZAMĚSTNÁNÍ: **nehtová designérka** • PRVNÍ SEX: **v sedmnácti** • KOLIK MĚLA CHLAPŮ: **čtrnáct + 1 holku** • OBLÍBENÁ POMŮCKA: **vibrační vajíčko** • OBLÍBENÁ POLOHA: **zezadu** • CO JI NEJVÍC RAJCUJE: **namakaní borci s kérkou**

Jo jo, moje prsa jsou mou největší devizou. Ne že bych jinak byla škaredá, ale... Povedla se, ne?

SERVÍRUJE VZRUŠENÍ

VĚK: 25 let ● PRACUJE JAKO: servírka
● MÍRY: 90–63–95
● KDE TO MÁ NEJRADŠI: vsedě na židli
● PRVNÍ ŠUKÁNÍ: to nemůžu říct
● OBLÍBENÁ POLOHA: na koníčka

Tak od téhle servírky by se asi každý chlap s funkčním penisem nechal rád obsluhovat až do rána bílého! Hanka se nám navíc přiznala, že před pár lety fungovala i jako obsluha nahoře bez – a fest si to užívala. Neměla tehdy přítele (asi by těžko skousl, že na její poklady zírá plná hospoda) a pozornost konzumentů jí dělala dobře. A jestli vás napadá, že toho také občas využila a občas nějakého borce během šichty sbalila... Máte recht!

FAKT POVEDENÁ SERVÍRKA!

Tahle škvíra to má hodně ráda! Prstíkem, jazykem, robertkem i pořádným klackem!

Jestli si to taky dělám sama? No, neváhej! Aspoň třikrát týdně musí můj robertek do akce – a pěkně ostrý!

Mám ji hezky pevnou a elastickou, ale dostane se do ní i ocas o průměru pět a půl, mám to vlastnoručně změřený!

Zadek mám, myslím, tak akorát. Jsem kus ženský, tak ho nemůžu mít jako dítě, ne?

Tohle je přesně ten typ, který tě dostane nevinným kukučem a chováním rádoby nezkušené holčiny. Ale sotva se její napružené kozičky vyhoupnou zpod trika, v jejích očích se objeví výraz těžko ovládané touhy. A spolu s náznakem obav jako kdyby říkala: „Ach bože, já to tak strašně chci, ale neublíží mi tenhle samec?"

Čeká na to!

STRČ MI HO TAM!
909 70 45 50

DITA

A to je přesně ta chvíle, kdy by byla zásadní chyba jít na ni něžně. Čeká totiž přesně na to, že ji náruživě popadneš a omrdáš jako malou, bezmocnou kurvičku. Až tvůj žalud pronikne do její hladce vyholené prciny, nejenže jí už šťáva poteče až ke kolenům, ale začne křičet tak, že se i zkušený nabíječ zarazí. Má nejradši, když si ji chlap sbalí pod sebe, hodí si její nohy na ramena a pumpuje v ní svým kolíkem jako buchar.

JAK JI SKOLIT

Poetičtější nátury možná nevěřícně vyvalí oči a pak si pohoršeně pomyslí: Co nám to ti otrlí prasáci tady podsouvají? Nabízet holčině na prahu dospělosti peníze za sex? Prznit cynicky mladoučkou duši a dělat z ní děvku v době, kdy by si měla ještě užívat romantiku, první lásky a žhavé polibky ve stínu šeříků?

sen, opakující se při každém sledování teeny-porna, realizovat? Vážně si myslíte, že se to kotě zamiluje do chlápka ve věku jejího otce? Že ji okouzlíte jen svým šarmem, zkušenostmi a životními moudry? Ehm, dobrá, věřte si, čemu chcete. Koneckonců, nad naším časopisem se můžete utěšovat až do důchodu...

Já že mám super prdelku?

KNOW-HOW

Snad jenom totální vymaštěnec by přišel k vyhlédnuté holčině s hláškou „Dám ti pět set, když se se mnou vyspíš" na rtech. Fakt, že za slast, kterou vám nabídne prostřednictvím svého svěžího tělíčka, dostane mládě jistou odměnu, musí být jasná už od první chvíle a tento způsob dosažení cíle má své specifické postupy, které náhodné kontakty v terénu prakticky vylučují, pokud ovšem nechcete v okolí svého bydliště záhy získat pověst zoufalého úchyláka, co se snaží získat holku za prachy. Na rozdíl od ostatních způsobů balení jsou karty rozdány od začátku a jak rychle a stručně se domluvíte na výši částky, je už jenom na vás. Nejsnazší cestou je pravidelně sledovat inzeráty dívek hledajících staršího muže, „který ví, co mladá dívka potřebuje", „bude ji rozmazlovat", „je solventní". V naprosté většině obsahují také větu „Nebudeš litovat" – a ta nelže.

Mládě drobnou akrobacii zvládá

SAMOZŘEJMOST

Tak za prvé – nejenže nabídkou decentního sponzoringu osmnáctku neurazíte, ale když to neuděláte, budete za totálního „loosera" čili trapáka bez šance zaútočit svým palcátem na její růžovoučkou svatyni. Maturantka třetího tisíciletí to bere jako samozřejmost, chce si zkrátka užívat bez zbytečných komplikací, „řešení" vztahů a nevztahů, chce chodit do trendy podniků, kundička ji svědí úplně stejně jako vás v osmnácti svrběla kláda a do kapsy má přesně tak hluboko, jako jste míval vy. A za druhé – jak jinak byste chtěl svůj pravidelný

Jé, to lechtá!

NIC NOVÉHO

Pokud si po základní domluvě dáte rande a budete působit finančně sebevědomým dojmem, můžete se klidně soustředit na to, jestli vás dotyčné mládě opravdu přitahuje, a odhadovat, jestli sex s ní bude stát za částku, kterou jste si v duchu stanovil. Chodit na takovou schůzku s hormony zastřeným mozkem a výplatou v kapse rozhodně nikomu nedoporučujeme. Podle toho, jak na vás holčina zapůsobí, pak zvolte taktiku. Po úvodním seznámení můžete nenuceně nanést svou představu, např. „Půjdeme ke mně a uděláš mi striptýz, jsi pro? Kolik že bys potřebovala na ty prázdniny?" Můžete se s ní také projít po krámech a zacálovat nákup nějakých těch hadříků, ovšem to už trochu riskujete, že do vaší postele následně vůbec nedorazí. Jakmile budete mít svou kořist doma, bude ale určitě vhodné dát decentně peníze na stůl dřív, než půjdou kalhotky dolů. Kotě uvidí, že má vyděláno, a tím víc si sexík s vámi užije.

NA CO SI DÁVAT BACHA?

➜ Na inzeráty vyšperkované fotkou dokonalé nymfičky slibující **nejžhavější sex pod sluncem za dobití kreditu mobilního telefonu**. Větě „prokecám ho pak s tebou" uvěří jenom zoufalý naivka. Buďte si jist, že se dovoláte maximálně jednou.

➜ Půjdete-li na rande s potenciální mladou souložnicí, varovným signálem by měl být **podezřelý týpek postávající poblíž**, ze kterého se může vyklubat regulérní pasák.

➜ Že za budoucí milenku zatáhnete na prvním rande útratu, je samozřejmostí, ale **„platba předem" formou úhrady nákupu** je už risk, proto ji doporučujeme až při trvalejším vztahu, kdy budete mít holčinu vyzkoušenou.

A už je z tebe velká slečna, kotě!

ERIKA

Nebráním se ničemu

Je vidět, že už máš asi v sexu dost zkušeností, Eriko. Řekneš nám, kdy jsi přišla o panenství? *Bylo to krátce po mých patnáctých narozeninách, na diskotéce. Svedla jsem kamaráda svého otce. Vždycky se mi líbili starší a já jim taky.*

Líbilo se ti to napoprvé? *Líbilo, a moc! Říkám, že jsem svedla já jeho a ne on mě. Zatáhla jsem ho do křoví hned za domem a vrhla se na jeho výstavního buchara. Byl ze mě tak v šoku, že se hned udělal.*

Nebráním
se ničemu

909704550
MASTURBACE ŽIVĚ!

ERIKA

Brzy mu ale zase stál v pozoru a já konečně pocítila, jaká je to rozkoš cítit pořádného chlapa v sobě.

A prozradíš nám taky, kdy jsi souložila naposled? *Asi hodinu před tímhle focením. Moc jsem se na to těšila, ale měla jsem strach, že kvůli svý nadrženosti něco pokazím. Naproti mně ale bydlí sympaťák, s kterým si to občas ráda rozdám.*

Ty jsi teda číslo. Co máš v sexu vůbec nejradši? *Nebráním se ničemu. Klasiku, orální i análni sex miluju. Nevadí mi ani lehčí sadomaso, když mi třeba kluk před šukáním naplácá na zadek a pak mi ho tam narve, to pak teču jako vodopád! Líbí se mi taky milování s holkama. Ráda si to občas střihnu se svou dlouholetou kamarádkou.*

BŘEZEN 2015

PO	ÚT	ST	ČT	PÁ	SO	NE
						1
2	3	4	5	6	7	8
9	10	11	12	13	14	15
16	17	18	19	20	21	22
23	24	25	26	27	28	29
30	31					

DUBEN 2015

PO	ÚT	ST	ČT	PÁ	SO	NE
		1	2	3	4	5
6	7	8	9	10	11	12
13	14	15	16	17	18	19
20	21	22	23	24	25	26
27	28	29	30			

KVĚTEN 2015

PO	ÚT	ST	ČT	PÁ	SO	NE
				1	2	3
4	5	6	7	8	9	10
11	12	13	14	15	16	17
18	19	20	21	22	23	24
25	26	27	28	29	30	31

LEO

Líbím se ti?
Vrať pojď blíž!
Anička

EVA

Nevím, jestli jsem klasická subinka, ale je holý fakt, že se čas od času ráda nechám na pár hodin zavřít do klece. Frajer, co mi tuhle libůstku dopřává, mi vždycky napřed řekne, abych mu udělala striptýz. Ale žádné fintičky, svléknout jako u doktora a pak stát v pozoru, dokud mi nedá další pokyn.

Dívá se

Musim si před nim roztahovat a honit kundičku, tahat se za bradavky a plácat po zadku... Když je to málo, předvede mi, jak to má vypadat. Štípne mě silně do cecíku, plácne přes zadek, až poskočím, a nakonec mi zajede prsty do kundičky. Zjistí, že jsem mokrá, a musim jako nadržená špína do klece. Tam mě nechá trpět, protože jsem šíleně rozdělaná, pak mi hodí dildo a já si ji drandím a teču... A on se dívá.

909 704 550 SEZNAMKA 18+

Vyber si dívku, vytoč 909 384 550 a poté zadej její kód. Budeš automaticky přesměrován na její telefon.

♥ Jsem vdaná, jmenuji se Klára a pocházím z Prachatic. Chybí ti také krásné a vášnivé milování? Mám ráda anál i orál. Nezkusíme to spolu? Zavolej 909 704 550 a zadej kód 868337

♥ Ahoj, toužíš po krásném sexu a vykouření s polykáním? Po domluvě mohu přijet i já za tebou. Ráda cestuji a zažívám nová dobrodružství. Zavolej na 909 704 550 a zadej kód 868338

♥ Jsem hodně stydlivá, mám ráda sex, ale bojím se to překonat. Pomůžeš mi a ukážeš, že sex je opravdu procházka růžovou zahradou. Je mi 30 let a jsem rozvedená. Zavolej na 909 704 550 a zadej kód 868339

AIRTOY, a.s., P.O. BOX 834, 115 55 Praha 1; 70Kč/MIN vč. DPH. www.platmobilem.cz

VÍTEJTE VE SVĚTĚ SNŮ MASÁŽÍ NIKOL

NAŠE MASÉRKY VÁS POLASKAJÍ A VYNESOU DO NEBES

TEĎ HNED VOLEJTE: 777 207 337

Masáže Nikol

Nechte se hýčkat a rozmazlovat, dopřejte relaxaci svému tělu, svěřte všechny své údy do rukou našich krásných masérek anebo našeho šikovného maséra.

Praha 8, Libeň
Otevřeno:
pondělí až pátek
od 11 do 23 hod.
sobota a neděle
od 13
do 23 hod.

Telefon: +420 777 207 337, e-mail: info@masaze-nikol.cz, web: www.masaze-nikol.cz

Hledáme nové tváře! Přijemné muže a ženy na zajímavou práci v mladém kolektivu, nezkušené zaučíme.

NIGHT CLUB WEST
Pod Vodárnou 63, LIBEREC • Lukášov
(mezi Jabloncem a Libercem)
www.nightclubwest.cz
e-mail: info@nightclubwest.cz

WEST NIGHT CLUB

JSME NEJVĚTŠÍ NOČNÍ KLUB V LIBERECKÉM KRAJI, ZVEME PÁNY K PŘÍJEMNÉ RELAXACI DO SPOLEČNOSTI NAŠICH PŘÍJEMNÝCH A KRÁSNÝCH DÍVEK

GO WEST NIGHT CLUB
LIBEREC HARCOV
Tel: 739 042 551

Po předložení letáku drink dle vlastního výběru na pokoj zdarma

U nás najdete ideální podmínky.
Podle přání nabízíme kompletní služby od A do Z!

W = Whiskey a mnoho dalších kvalitních nápojů
E = Exkluzivní dívky
S = Spousta splněných přání
T = Těšíme se na Vás

Zmodernizovaný interiér s domácí atmosférou je Vám k dispozici denně od 21.00 až do ranních hodin.

909 704 550
Zavolej nám

JANA & KLÁRA

2 LESBY V AKCI!!!

AIRTOY, a.s., P.O. BOX 834, 115 55 Praha 1; 70Kč/MIN vč. DPH. www.platmobilem.cz

PŘÍJEMNÉ ČISTÉ PROSTŘEDÍ A PŘÍJEMNÉ DÍVKY, KTERÉ SE O VÁS VELMI RÁDY POSTARAJÍ

Erotický ráj

NONSTOP

Milí pánové, jsme diskrétní privátek Erotický ráj. Budeme rádi, když nás poctíte svým zájmem.

Pro Vaše potěšení a dobrou náladu

Těšíme se na Vaši návštěvu!

EROTICKÝ RÁJ
721 515 685
VOLEJTE KDYKOLI

Privátek i escort NONSTOP
www.sexerotickyraj.cz, erotickyraj@seznam.cz

Přijmeme nové společnice! Stálý nábor dívek od 18 let Nabízíme skvělé podmínky! Kontaktuj nás!

AMÉLIE

Ve dne
v noci

909704550
Uděláme se SPOLU

Ve dne
v noci

AMÉLIE

Ty můj nádhernej chlape, zbláznim se, jestli na mě hned neskočíš! Vidíš, jak mám vzrušený cecíky a jak mi teče ta moje hladová škvíra? No jasně, že už je dokořán jako vjezd do pískovny, aby ne, když jsi ji tak dlouho neprojel! Dělala jsem si to ve dne v noci, ale umělé dráždítko je k ničemu, tu tvou nádhernou kládu mi nahradit nemůže. Už toho mám plný zuby, sama se olizovat a hladit, vylízat si kundičku sama nedokážu! Skoro jsem si rozervala prádlo, jak jsem nadržená... Copak ti nestačí, jak se tu před tebou válím? Tak honem, pojď do mě!

13 NEJLEPŠÍCH MÍST NA ZÁSUN

1. AUTO

Ideální pro záletníky nebo jako improvizovaný prostor, zdráhá-li se jít k vám domů. Použitelné i pro relaxaci při dálkových jízdách s partnerkou, ale za jízdy se sexu oddávají jen nezodpovědní kaskadéři.

VYUŽITÍ: rychlovky

VÝHODY: získáte novou inspiraci (neobvyklé polohy, improvizace)

DOSTUPNOST: ★★★★★

VZRUŠIVOST: ★★★

RIZIKO: 0 až ★★★★★ (0, parkujete-li na odlehlém místě, ★★★★★ v 90 km/h na dálnici)

Každý tirák ví, že po dvou stech kilometrech nic tak řidiče neosvěží jako kvalitní soulož, byť na sedačkách auta. Na záchodě to bezpochyby dělal každý třetí z nás a o pichu na kancelářském stole jistě také ví svoje většina národa. Ale fantazie je nekonečná, tak proč se omezovat jenom na klasiku?

2. BAZÉN

Máte-li ho u vily, v letních měsících se jistě nebudete s rozpálenou nymfou stěhovat do ložnice. Ale i kout veřejného nebo hotelového bazénu těsně před zavíračkou může poskytnout znamenité vzrušení.

VYUŽITÍ: zvládnutí akrobatických poloh i s těžší partnerkou

VÝHODY: odpadá potřeba lubrikačního gelu a následné sprchy

DOSTUPNOST: ★★★★

VZRUŠIVOST: ★★★★

RIZIKO: ★★★ (pro ni v silně chlorované vodě nebo při orálu pod hladinou)

3. CIZÍ BYT

Nejbanálnější a zároveň kýženou možnost ozvláštnění vašeho sexu se stálou partnerkou představuje soulož ve vypůjčené posteli, třeba po zdařilém večírku u kamarádů.

VYUŽITÍ: libovolné, v cizím prostředí se většinou odvážete mnohem víc

VÝHODY: nemusíte po sobě prát povlečení ;-)

DOSTUPNOST: ★★★★★

VZRUŠIVOST: ★★★★

Ahojky, hledám přítele i kamaráda pro hezké chvilie, uvítám dlouhodobější nezávazný vztah, mám šanci ho najít? Napiš sms ve tvaru DANA27 + text na číslo 909 4450.

sms: DANA27 na 909 44 50

Hledám přítele nejen na sex. Mám ráda jízdu na kole a přírodu. Ozve se sportovně kulturní kňouřenec? Napiš sms ve tvaru: MIRKA22 + text na číslo 909 4450. Ozvu se určitě všem.

sms: MIRKA22 na 909 44 50

Provozuje AIRTOY, a.s.; infolinka 602 777 555; 55Kč/sms vč. DPH; reklamace@airtoy.cz; Od 18+. www.platmobilem.cz

Překlad: MIRKA22: Jmenuji se Lukáš a rád bych si s tebou povídal... a pošli na číslo 909 4450

NEJLEPŠÍ SEXY MASÉRKY V PRAZE VÁM SPLNÍ VAŠE SNY

Zveme Vás do salónu EROTICKÉ A NURU MASÁŽE PRINCESS

na specialitu - Nuru Erotická Masáž s originálním, krásně klouzavým Nuru Gelem. Nabízíme erotické masáže celého těla, masáž tělo na tělo, autoerotiku, mazlení a společný relax s masérkou ve sprše. Masáž bývá zakončená ručním vyvrcholením.

Ruská, Praha 10, Vršovice

OTEVŘENO: pondělí až neděle od 9 hod. do 22 hod.

2 masérky – 60 min. jen za 2 000 Kč
plus zdarma sklenka lahodného šampusu
1 masérka – 90 min. jen za 1 800 Kč

AKCE

+420 773 480 202

Masáže PRINCESS

e-mail: masaze-princess@email.cz
www.masaze-princess.cz

PŘIJÍMÁME NOVÉ MASÉRKY! Do svých řad přijmeme nové i začínající erotické masérky ve věku 18 - 28 let.
Nabízíme kamarádské prostředí a vysoké výdělky! Stačí poslat e-mail, několik vět o sobě a alespoň jednu vlastní fotografii.

EXPRESS SEZNAMKA

Jak odpovědět: POŠLI SMS VE TVARU: FAJčíslo[mezera]TEXT A POŠLI NA číslo 909 0355.

PŘÍKLAD: FAJ1001 Ahoj, rad bych se seznamil. Jmenuji se Karel...
A odešli na číslo 909 0355.

Vdaná, se zájmy o hudbu a kulturu. Hledám inteligentního přítele se smyslem pro humor. Napiš sms ve tvaru: FAJ1006 + text a pošli na 909 0355.

25 letá, prý pohledná blondýna,sportovní postavy, z Prachaticka, hledá přítele, který má rád sex. Napiš sms ve tvaru: FAJ1007 + text a pošli na 909 0355.

Jsem Sarlota a bydlím v Praze. Líbí se mi muži v uniformách. Najdu tě zde? Ozvi se. Napiš sms ve tvaru: FAJ1008 + text a pošli na číslo 909 0355.

Ahoj, je mi 19 let a toužím poznat sexuálního přítele pro nezávazný vztah. Napiš sms ve tvaru: FAJ1009 + text a pošli na 909 0355.

Ahojky, já hledám a hledám a pořád tě nemůžu nějak najít. Hledám bohadství v duši. Napiš sms ve tvaru: FAJ1010 + text a pošli na 909 0355.

Provozuje AIRTOY, a.s.; infolinka 602 777 555; 55Kč/sms vč. DPH. reklamace@airtoy.cz; Od 18+. www.platmobilem.cz

RIZIKO: 0 (Praskla postel? Kamarádka si spletla dveře? No a?)

4. KANCELÁŘ

Kde jinde by si měl užívat šéf s lepou sekretářkou nebo kolega s vdanou kolegyní? Kam jinam se vrtnout na závěr bujarého firemního večírku? Máte snad v pracovní smlouvě výslovný zákaz sexu na pracovišti?
VYUŽITÍ: po pracovní době libovolné
VÝHODY: vaše drahá manželka zaručeně ocení, že děláte přesčasy
DOSTUPNOST: ★★★★★
VZRUŠIVOST: ★ až ★★★★★ (podle krásy vaší kolegyně)
RIZIKO: * (připínáčky v zadku, potřísnění důležitých dokumentů)

5. KINO

Klasické místečko prvních pubertálních výbojů si určitě občas zaslouží nostalgickou vzpomínku. Otrlejší rozjedou ruční práce uprostřed řady, méně smělí zvolí zadní řadu v poloprázdném sále.
VYUŽITÍ: především handjob a orální sex
VÝHODY: za jedny peníze dvojnásobná zábava
DOSTUPNOST: ★★★★★
VZRUŠIVOST: ★★★
RIZIKO: vzhledem k neexistenci uvaděček 0

6. LETADLO

Vzhledem ke klesajícím cenám letenek už soulož v deseti kilometrech nad zemí zdaleka nepředstavuje nedostupný sen pohlavních experimentátorů. Pak už zbývá jenom paluba raketoplánu...
VYUŽITÍ: rychlovka na WC
VÝHODY: lidi, kteří se mohou pochlubit, že si zapíchali v letadle, není mnoho
DOSTUPNOST: ★★★
VZRUŠIVOST: ★★★★
RIZIKO: 0 (vyrušení letuškou není riziko, ale milé zpestření)

7. PARK

Lolitku okouzlí květena, vůně šeříků a zpěv ptactva, její matku možnost na veřejnosti vám „nemravně" hrábnout do poklopce. No a po setmění – hup na to!
VYUŽITÍ: veškeré představitelné
VÝHODY: pohyb na čerstvém vzduchu
DOSTUPNOST: ★★★★★
VZRUŠIVOST: ★★★
RIZIKO: ★ (šmírák v křoví) až ★★★★★ (pitbull bez košíku)

8. PLÁŽ

Aspoň minimálně romanticky založené jsou prakticky všechny ženy, takže vzhůru na pláž – slunce, zapadající do oceánu, šum příboje a trocha písku na ohanbí vás nezabije!
VYUŽITÍ: orální sex, misionářská poloha
VÝHODY: atmosféra (podpořená lahví vína) zlomí i feministku
DOSTUPNOST: ★★★
VZRUŠIVOST: ★★★
RIZIKO: ★ (zatoulaný krab)

9. RESTAURACE

Posadit si partnerku na klín v lokále by hraničilo s hazardem. Máte vlastně jen jednu možnost, zato unikátní. Ukryjte ji pod ubrus a nabídněte klobásu, zatímco degustujete ústřice.
VYUŽITÍ: orál pod stolem
VÝHODY: nenapodobitelný gurmánský zážitek
DOSTUPNOST: ★★★★★
VZRUŠIVOST: ★★★★★
RIZIKO: ★★ (upadne vám lžíce a vrchní se pro ni shýbne)

10. STŘECHA

Plochá střecha paneláku se v létě přímo nabízí a od opalování bez plavek je k vášnivé souloži i čemukoliv jinému jen malilinký krůček.
VYUŽITÍ: libovolné, jste-li na nejvyšší budově v okolí
VÝHODY: opálíte se
DOSTUPNOST: ★★★★★
VZRUŠIVOST: ★★★★
RIZIKO: 0 (dostatečně daleko od okraje)

11. VLAK

Soukromí lůžkového kupé, úzká palanda a rytmus pražců – ideální romantická kulisa pro klasický pohlavní zážitek, třeba na služební cestě.
VYUŽITÍ: vše, co dovolí stísněné prostory
VÝHODY: drncání vagonu vám ušetří část námahy
DOSTUPNOST: ★★★★★
VZRUŠIVOST: ★★★
RIZIKO: ve víru orgasmů zapomenete v cíli vystoupit

12. VÝTAH

Sex v kabině jedoucí zdviže je pravou výzvou pro ty nejodvážnější hledače netradičních míst. Skuteční mistři oboru použijí páternoster při horní otočce.
VYUŽITÍ: ultrarychlovka
VÝHODY: možnost zamaskování předčasné ejakulace
DOSTUPNOST: ★★★★★
VZRUŠIVOST: ★★★★★
RIZIKO: že se nestihnete zapnout...

13. WC

Kromě dámských toalet luxusních restaurací je použitelná i pouliční válcovitá „budka" s vtipně nastavenou dobou použití patnáct minut (za 5 Kč). Limitovaná soulož – lahůdka!
VYUŽITÍ: vše mimo misionáře
VÝHODY: papír na utření po ruce
DOSTUPNOST: ★★★★★
VZRUŠIVOST: ★★★★
RIZIKO: ★ (pohoršené pohledy)

JOHANA

Zdání klame

Má dokonalé tělo. Její prsa a kundička přímo křičí: „Vezmi si mě!" Její sladká tvářička připomíná nevinného anděla. Ale zdání klame. Když se podíváš pořádně, neunikne ti, že posedlost sexem doslova svítí v jejím nadrženém pohledu. Jakmile má na blízku chlapa s pořádným ocasem, její škvírka začne ronit sladkou šťávu a tohle zdánlivé neviňátko vezme okamžitě iniciativu do svých rukou. Napřed tvůj klacek něžně pohladí, stáhne předkožku a pak už cítíš, jak tvůj obnažený žalud pomalu klouže mezi jejími vlhkými rty.

909 70 45 50
ŠUKAČKA

Pomalými tahy jazyka na uzdičce tě během pár minut vydráždí k prvnímu výstřiku. Slastně spolykáš horké ~~semeno~~ a olíže culkající se ocas do poslední kapky...

Dívky hledají sex

Jsem Vlasta, sympatická, pohledná, mám velká prsa, ale jsem sama a nadržená.
Pošli SMS ve tvaru **POR 512 + text zprávy** na č. **909 55 30** nebo volej na tel. č. **909 556 666**-kód **61**

Vzrušuje tě, když tě žena svádí, potom ti sváže ruce a zakryje oči, pak ti ho dlouze kouří a nakonec tě pomiluje?
Pošli SMS ve tvaru **POR 518 + text zprávy** na č. **909 55 30** nebo volej na tel. č. **909 556 666**-kód **67**

Roztomilá kočička, něžná milenka, hravá, mazlivá, hledá zkušeného muže na kvalitní sex.
Pošli SMS ve tvaru **POR 513 + text zprávy** na č. **909 55 30** nebo volej na tel. č. **909 556 666**-kód **62**

Jsem snadno vzrušitelná a rychle se udělám. Jinak jsem docela normální holka.
Pošli SMS ve tvaru **POR 519 + text zprávy** na č. **909 55 30** nebo volej na tel. č. **909 556 666**-kód **68**

Jsem už půl roku bez chlapa. Doufám, že tady se konečně seznámím.
Pošli SMS ve tvaru **POR 514 + text zprávy** na č. **909 55 30** nebo volej na tel. č. **909 556 666**-kód **63**

Kdo mi pomůže překonat mou osamělost a zpestřit mé nudné večery a zoufalé noci?
Pošli SMS ve tvaru **POR 520 + text zprávy** na č. **909 55 30** nebo volej na tel. č. **909 556 666**-kód **69**

Vzrušuje mě lehčí perverzní sex, nebráním se svazování a količkování. Jestli to máš taky rád, ozvi se.
Pošli SMS ve tvaru **POR 515 + text zprávy** na č. **909 55 30** nebo volej na tel. č. **909 556 666**-kód **64**

Jsem sama a je pravda, že už mě to nebaví. Pokud je zde někdo na sexy flirt založený na porozumění a náruživosti, ať se ozve.
Pošli SMS ve tvaru **POR 521 + text zprávy** na č. **909 55 30** nebo volej na tel. č. **909 556 666**-kód **70**

Svobodná, mladá žena, hledá muže nebo pár k sexuálním radovánkám.
Pošli SMS ve tvaru **POR 516 + text zprávy** na č. **909 55 30** nebo volej na tel. č. **909 556 666**-kód **65**

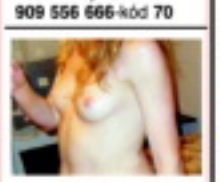

Ahoj, hledám příjemného muže pro krásné a nezapomenutelné chvíle. Najde se někdo takový?
Pošli SMS ve tvaru **POR 522 + text zprávy** na č. **909 55 30** nebo volej na tel. č. **909 556 666**-kód **71**

Moje kundička i prdelka je celá nedočkavá na tvého velikána. Potřebuju pichat jako o závod.
Pošli SMS ve tvaru **POR 517 + text zprávy** na č. **909 55 30** nebo volej na tel. č. **909 556 666**-kód **66**

Ahoj, jsem nadržená kočička a hledám nadrženýho kocourka.
Pošli SMS ve tvaru **POR 523 + text zprávy** na č. **909 55 30** nebo volej na tel. č. **909 556 666**-kód **72**

Mladá a trochu stydlivá hl. staršího přítele - učitele sexu.
Pošli SMS ve tvaru **POR 524 + text zprávy** na č. **909 55 30** nebo volej na tel. č. **909 556 666**-kód **73**

Zvýšený tarif - 30 Kč/SMS, 55 Kč/min. vč. DPH. Technicky zajišťuje Topic Press s.r.o., info@topicpress.cz, www.topicpress.cz, www.platmobilem.cz. Pro starší 18 let. Ilustrační foto.

SEX MĚ NEOVLÁDÁ

Eve Lawrence

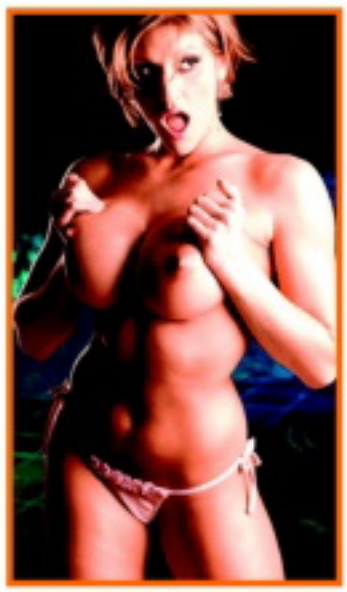

Jedno z uměleckých jmen božsky prsaté pornohvězdy z Maryladu zní Envy čili závist, a protože pochybujeme, že by nadsamice jako ona měla komu co závidět, připadá nám příléhavé. Závidět všem profíkům, kteří si to s ní rozdali, může opravdu nejeden z nás.

VYVINUTÁ STUDENTKA

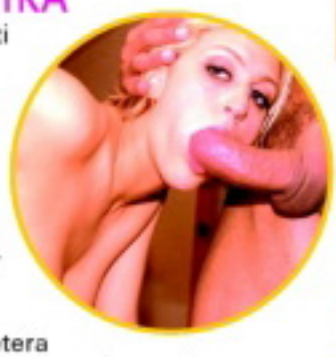

Nositelka jména naší pramáti začala s pózováním, jak ji příroda stvořila, hezky zčerstva – hned jak byla úředně dospělá. Záhy svou kariéru nasměrovala i k dalším obzorům a vrhla se do natáčení ryzího péčka. Prošla hned zkraje velmi kvalitní školou, protože v začátcích pracovala pro Petera Northa, pověstného nejen obřím penisem, ale i gigantickými výstřiky. Když byla v roce 2007 nominována na cenu AVN za nejlepší párovou scénu před objektivem, měla už na svém kontě přes sto snímků. Krátce po svých dvacátých narozeninách v roce 2005 si vzala krátkou pauzu, přerušila dočasně svou skvěle rozjetou kariéru profesionální exhibicionistky a po návratu do rodného Marylandu začala pracovat pro hypoteční společnost. Zvláštní obrat, ale dovedeme si představit, že sedí-li za přepážkou kočka jako Eve, zákazníci se jistě jen hrnou (a lze jim prodat téměř cokoliv). Údajně v té době zároveň studovala uměleckou školu a pomýšlela dokonce na práva. Nikoli však na studia zákonů týkajících se šukání nebo jeho veřejného předvádění, ale práva majetkového. Eva tvrdí, že má irské, německé, anglické, dokonce i indiánské předky, ale bůh ví, do kterého kolene to holka počítala. Spíš už jí uvěříme, že její rodiče byli mimořádně liberální, nicméně rozhodnutí dcerky budovat pornokariéru je příliš nenadchlo.

NAROZENA: 4. října 1985 jako Melissa Ann Wilson v Marylandu, USA ● PŘEZDÍVKY: Ewe Laurence, Envi, Envy ● VÝŠKA: 170 cm ● VÁHA: 52 kg ● MÍRY: 90-62-90 ● BARVA OČÍ: hnědá ● BARVA VLASŮ: hnědá ● PRSA: vylepšená silikonem ● POČET FILMŮ: 116 (podle Internet Adult Film Database) http: www.evelaurence.com

VÝBĚR Z FILMOGRAFIE

BABY DOLL BODYGUARDS ● CIVILIAN SEX ● FINALLY LEGAL ● HOT BLOODED ● IRONHEAD 3 ● JUICY ● LESBOS GONE WILD ● PLAY WITH ME ● REALITY SUCKS ● TONGUE MY PIE 4 ● WET BITCHES ● POKE HER FACE ● 1000 FACIALS ● PORN FIDELITY

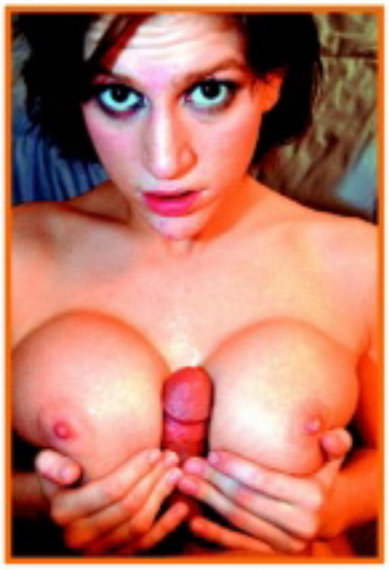

Větší radost jim jistě působila, dokud pracovala pro Mercedes nebo jako kadeřnice v Marylandu. Prsa si z průměrných „béček" mohla nechat zvětšit na současnou impozantní velikost díky anonymnímu sponzorovi.

VALTE BULVY!

Tolik jsme o životě výstavními melouny obdařené pornohvězdy vyčetli na internetu. Nemáme proto tušení, jak její studijní snahy dopadly a zda třeba už dnes místo kuřby namakaných kolegů plní své konto z některé právní kanceláře, ale koneckonců, co na tom záleží. Díky bohu za internet, kde si můžeme do omrzení vychutnávat nejenom statický pohled na její tělo klasické pornobohyně, ale i ukázky, jak to taková studijně nadaná holka z Marylandu umí rozjet, když dojde na píchání. Až uvidíte, jak mezi svými polokoulemi prohání nabijáky těch nejzdatnějších profišukačů a co umí svou bezednou pusou, možná s námi budete souhlasit, že by sama o sobě zahanbila možná všechny holky. Holt kdo umí, ten umí...

EVE VLASTNÍMI SLOVY

„Na oslavě mých osmnáctých narozenin jsem tancovala v klubu a pár swingerů mě pozval na večeři. Šla jsem se k nim a jeho žena to na mě rozbalila hned po jídle. Super oslava!"

„Neovládá mě sex, jdu po slávě. Sex je jenom něco, co náhodou dost dobře ovládám."

ANITA

Dáš si říct?

Když se mě zeptáš, jaké roční období mám nejraději, řeknu jednoznačně léto. Už se na něj taky nepřičetně těším. Zásadně se opaluju nahá a myslím, že fakt mám nárok. Nemusí to být ani na nuda pláži. Klidně si to dám doma na balkoně – když se to někomu nelíbí, má smůlu. A když se mě zeptáš, co mě na chlapech a v sexu vůbec nejvíc vzrušuje, řeknu stejně jednoznačně velký péro a taky nadupaný mašiny. Frajer, co mě posledně svezl, mě pak za domem úžasně oklátil na jejím sedadle... Musel sis všimnout, že mám docela těsnou kundičku.

909 70 45 50
Volej hned. čekáme

ANITA

Dáš si říct?

Odjakživa mě vůbec nejvíc rajcuje, když v ní pořádně silnej, dlouhej pták pumpuje jako pist. Chlapům se hlavně líbí, když u toho pištím jako malá holka... A co tobě? Dáš si říct a oprcáš mě, až nebudu vědět, či jsem?

SUPER SMS CHAT SEZNAMKA

Napiš nadržených děvkám vzrušující sms

a odešli na číslo: **909 30 30**

ANIČKA

Sice už mi není 20, ale chuť na sex mi nechybí. Ráda bych, ale nemám s kým! Ozveš se mi a třeba něco podnikneme?

Napiš mi sms s kódem:

MN 501

a něco o sobě...

BARČA

Máš rád pěkně macatý baculky s pořádně velkýma kozama? Ano? Napiš mi, mám mokrou a pořádně nažhavenou svou pičku! Chci už šukat!

Napiš mi sms s kódem:

MN 502

a něco o sobě...

DANA

Ráda si honím svou kundičku, ale strašně nerada sama, nechceš se ke mě přidat? Pěkně si ho vzít do ruky a pořádně vystříkat?

Napiš mi sms s kódem:

MN 503

a něco o sobě...

Cena SMS 30 Kč vč DPH / SMS

Provozuje Pavel Boček, P.O. BOX 19, 34101 HD, info@sexpotelefonu.bz
www.sexpotelefonu.bz, www.platmobilem.cz

NENASYTNÁ SESTRA

Už dlouho tady na mém oddělení ležíte, pane paciente... Musím říct že se mi moc líbíte... Musím Vám změřit teplotu... Jéé... koukám že jste dnes ráno vstávali dva, copak s tím provedeme?

zavolej mi na: **909 260 010**

a vyber si volbu: **236**

Cena volání jen 26 Kč vč. DPH/min., od 18. let!

Provozuje info@sexpotelefonu.bz Více na www.platmobilem.cz

JSEM HODNĚ PERVERZNÍ

Jsem perverzní a mám ráda perverzní chlapy. Posaď si mě na stůl a olízej mi kalhotky, jo, pořádně, ať tě cítím na poštěváku ach ach.... Chci mít v kundě celou pěst, tak dělej!!

zavolej mi na: **909 260 010**

a vyber si volbu: **243**

Cena volání jen 26 Kč vč. DPH/min., od 18. let!

Provozuje info@sexpotelefonu.bz Více na www.platmobilem.cz

NA KOLENA SUBE!!

Na kolena sube a poníženě mě požádej o lekci! Jsem přísná domina a miluji latex! Pěkně si tě vychutnám... Budeš mi lízat podpatky u mych vysokých černých kozaček! Jsi jen prase, rozumíš?

zavolej mi na: **909 260 010**

a vyber si volbu: **237**

Cena volání jen 26 Kč vč. DPH/min., od 18. let!

Provozuje info@sexpotelefonu.bz Více na www.platmobilem.cz

VYSTŘÍKÁM TĚ HNED

Udělej si pohodlí, vem si ptáka ruky a jen poslouchej, co se mnou dělají moje ruce...

zavolej mi na: **909 260 010**

a vyber si volbu: **244**

Cena volání jen 26 Kč vč. DPH/min., od 18. let!

Provozuje info@sexpotelefonu.bz Více na www.platmobilem.cz

BÁRA

VĚK: **23 let** • MÍRY: **88–59–89** • BYDLIŠTĚ: **Zlín** • ZAMĚSTNÁNÍ: **pečovatelka** • PRVNÍ SEX: **v osmnácti s vrstevníkem** • KOLIK MĚLA CHLAPŮ: **osm** • OBLÍBENÁ POMŮCKA: **žádnou nemá** • OBLÍBENÁ POLOHA: **misionářská** • TAJNÝ SEN: **udělat strip před plným sálem**

Tahle kočička s naprosto neukojitelnou touhou po orgasmech si nenechá ujít žádnou příležitost, při které může prožít pořádně divoký sex. Její sametová pusa každého chlapa přivede bez problému do nebe. A když je sama dokonale rozpálená, převezme štafetu její neodolatelná kundička. Miluje dlouhé, nekonečné série monotónně se opakujících přírazů, něco jako mořský příboj, který se za chvíli může změnit v rachot naplno puštěné sbíječky.

Dokonale rozpálená

Opravdu kvalitní sex ocení tak, že vám ukáže, jakou slast může váš klacek zažít v její prdelce. Je sametově hebká, perfektně těsná a jen tak vás nepustí. Ale nemyslete si, že po divokém a vyčerpávajícím orgasmu vás nechá libovolně dlouho odpočívat, vlastně ani chvilku! Má už své metody, jak vašeho bojovníka hezky rychle vzkřísit, protože její potřeby ještě nejsou ani zdaleka ukojeny...

Dívky hledají sex

Celá Morava:
Ahoj draku, nabízím ti všechny své dírky. Jestli víš, jak ženu nažhavit a uspokojit pusou nebo ocasem, neváhej a ozvi se. Jsem stále na telefonu.
SMS: **LEO MARTINA** + text zprávy na č. 909 55 30

Volat můžeš na č. **909 551 234**-kód **41**

Celé Čechy: Je mi 27 let a hl. kluka nebo chlapa, i staršího na sexuální hrátky ve dvou. Líbí se mi anál i perverznější praktiky. Jsem zajištěná, byt a auto mám. Odepíši všem. SMS: **LEO JULIE** + text zprávy na č. 909 55 30.

Volat můžeš na č. **909 553 333**-kód **67**

Praha: Nemáš odvahu oslovit atraktivní ženu, dámu na úrovni? Neboj se, nejsem vybíravá, jde mi jen o sex, nehledám krasavce se super postavou, ale normálního chlapa.
SMS: **LEO VERONIKA** + text zprávy na č. 909 55 30

Volat můžeš na č. **909 55 12 34**-kód **42**

Jižní Čechy:
Pohledná, štíhlá, prsa čtyřky, eroticky založená, hl. přítele do 40 let ke krásnému a něžnému mazlení a milování. Byt i auto mám, pozvu nebo přijedu.
SMS: **LEO RADKA** + text zprávy na č. 909 55 30

Volat můžeš na č. **909 553 333**-kód **68**

Praha:
Vdaná třicátnice, štíhlé postavy, pevná prsa, hledá muže na sex bez závazků. Můžu jen dopoledne.
SMS: **LEO ELEN** + text zprávy na č. 909 55 30

Volat můžeš na č. **909 55 12 34**-kód **42**

Brno a okolí:
Jsem mladá holka a nemám moc zkušeností, ale mám velkou chuť všechno zkusit.
SMS: **LEO IVANA** + text zprávy na č. 909 55 30

Volat můžeš na č. **909 55 33 33**-kód **68**

Praha, stř. Čechy:
37/174, mám velmi šikovná ústa - jsem bohyně orálního sexu a umím i jiné věci. Chci tě poznat.
SMS: **LEO GABINA** + text zprávy na č. 909 55 30

Volat můžeš na č. **909 551 234**-kód **41**

30 Kč/SMS, 55 Kč/min. vč. DPH. Technicky zajišťuje Topic Press s.r.o., info@topicpress.cz, www.topicpress.cz, www.platmobilem.cz. Pro starší 18 let. Ilustrační foto.
Jedná se o službu zábavního charakteru, některé profily mohou být moderovaným SMS chatem

Chci hladit a chci být hlazena. Jsem mazlivá a hravá. Pošli mi SMS ve tvaru **LEO LUCKA** něco o sobě na č. 909 55 30

TVRDĚ ZEZADU VOLEJ 909 551 234 KÓD 41

Buď mým dobyvatelem a dobyj zezadu mou lasturku. Pošli mi SMS ve tvaru **LEO PAVLA** tvůj text na číslo 909 55 30

909 553 333 ZADEJ TAJNÝ KÓD: 67

CHCEŠ JEŠTĚ VĚDĚT, CO MÁM RÁDA? ZAVOLEJ! NEBUDEŠ LITOVAT! 906 551 234 kód 42

Ahoj, můj sen je poznat, jaké je to se starším mužem. Chtěl bys být mým intimním přítelem a učitelem? Ozvi se. Zavolej nebo mi napiš SMS ve tvaru **LEO SARKA** tvůj text na **909 55 30**

30 Kč/SMS, 55 Kč/min. vč. DPH. Technicky zajišťuje Topic Press s.r.o., info@topicpress.cz, www.topicpress.cz, www.platmobilem.cz. Pro starší 18 let. Ilustrační foto.
Jedná se o službu zábavního charakteru, některé profily mohou být moderovaným SMS chatem

24 let, atraktivní blondýna, štíhlá, hledá muže, nejlépe podnikatele. Věkový rozdíl. ocením tvé zkušenosti. Napiš mi SMS ve tvaru **LEO SYLVA** tvůj text na **909 55 30**. Zavolej na **tel. 909 55 12 34 kód 41.**

Zkušená žena staršího věku - jdu na věc bez zbytečných řečí. Pošli SMS - **LEO MARIE** + tvůj text na **909 55 30.** Volej **909 55 66 66 kód 59.**

30 letá brunetka, štíhlá. Toužím poznat muže do 60 let, který mi dá lásku a porozumění. Ráda podnikám výlety do přírody. Pošli mi SMS ve tvaru **LEO LAURA** tvůj text na číslo **909 55 30.** Volej na **909 55 33 33 kód 67**

Katka, 33 let, sexy tmavovláska, velmi vášnivá touží poznat něžného milence, který si umí užívat života. Pošli mi SMS ve tvaru **LEO KATKA** + něco o sobě na **909 55 30.** Volej na **909 55 33 33 kód 68.**

Obyčejná ženská (39) zklamaná z předchozího vztahu hledá a stále věří, že najde prima chlapa, který už taky nechce být sám. Zavolej mi na tel. **909 55 12 34 kód 42.** Nebo pošli SMS na č. **909 55 30** - napiš **LEO VLADKA** + něco o sobě.

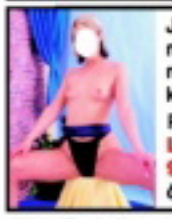

Jsem dominantní žena a hledám muže, od kterého vyžaduji naprostou poslušnost. Muže, který udělá vše, co mu nařídím. Pošli mi SMS ve tvaru **LEO NIKOLA** + tvůj text na **909 55 30.** Nebo zavolej na číslo **909 55 12 34 kód 41.**

30 Kč/SMS, 55 Kč/min. vč. DPH. Technicky zajišťuje Topic Press s.r.o., info@topicpress.cz, www.topicpress.cz, www.platmobilem.cz. Pro starší 18 let. Ilustrační foto.
Jedná se o službu zábavního charakteru, některé profily mohou být moderovaným SMS chatem

MILUJU TO NA PRSA
909 46 00 30
zadej tajný kód 19

Pohrej si s nimi! Chyť je a nepusť! Chceš vědět co mám nejradši? Napiš mi SMS ve tvaru **LEO KARLA** tvůj text na číslo **909 50 30.**

Jsem zkušená žena a vím jak na to. Napiš jak to chceš udělat. Pošli mi SMS ve tvaru **LEO DORA** tvůj text na číslo **909 55 30.**
Nebo mi zavolej:
909 460 030 kód 20

DRAČICE
U mě najdeš po čem toužíš.

Rozpal mě a já ti splním každé přání. Dovolím ti úplně všechno. Pošli mi SMS ve tvaru **LEO JITKA** tvůj text na **909 55 30.**

ROZPAL MĚ
909 460 030
tajný kód 20

30 Kč/SMS, 46 Kč/min. vč. DPH. Technicky zajišťuje Topic Press s.r.o., info@topicpress.cz, www.topicpress.cz, www.platmobilem.cz. Pro starší 18 let. Ilustrační foto.
Jedná se o službu zábavního charakteru, některé profily mohou být moderovaným SMS chatem

Nejvíce stříkám, když mi to dělají dva frajeři najednou. Nedáme si sendvič? Pošli mi SMS ve tvaru LEO SENDVIC tvůj text na telefonní číslo 909 55 30.

SENDVIČ volej 909 551 234 kód 41

JSEM KOŽENÁ LADY A TY BUDEŠ MŮJ OTROK!
Pošli své paní SMS ve tvaru **LEO SM** tvůj text na **909 55 30**

DOMINA
909 551 234 kód 42

RÁDA SI TO DĚLÁM. CHCEŠ BÝT U TOHO? Pošli SMS ve tvaru LEO ANA tvůj text na číslo 909 55 30

MASTURBACE LIVE 909 55 33 33 tajný kód 67

Jsem mladá a hodně nevybouřená. Najdu nějakého pořádného chlapa? Pošli mi SMS ve tvaru **LEO EDITA** něco o sobě na **909 55 30** nebo zavolej, mé tel. číslo je 909 551 234 nezapomeň zadat můj tajný **kód 41.**

UČITELKA SEXU
909 553 333
zadej tajný kód 68

Jmenuji se Vendula a jsem bohatá, rozvedená panička a vyhlašuji konkurz na milence. Cítí se hned, nepromarni tuhle šanci. Napiš mi SMS ve tvaru **LEO VENDY** tvůj text na **909 55 30.**
T: 909 55 12 34 kód 41.

Ahoj, je mi něco málo přes 40, jsem sama. Dlouho jsem to neměla, tak to zkoušim touhle cestou. Jsem zkušená. Pošli SMS - napiš **LEO DASA** + tvůj text na **909 55 30.**
T: **909 55 12 34 kód 42**

Už si ani nepamatuji, kdy jsem měla semeno na mém jazýčku, nechtěl bys mi to připomenout? Napiš, jsem docela nedočkavá. Pošli mi SMS ve tvaru **LEO ADELA** tvůj text na **909 55 30.** Volej na **909 55 33 33** kód **68.**

Ahoj, jsem Katka a jsem hravá, veselá a moc dravá. A také moc nadržená. Už se moc těším až mi napíšeš. Pošli mi SMS ve tvaru **LEO KATKA** + něco o sobě na **909 55 30.** Volej na **909 551 234** kód **41.**

Rozvedená., sympatická, stále nadržená ženská z vesnice hledá chlapa. Je mi 33 let, jsem trošku střelená. Chtěla bych zkusit anální sex nebo SM.
Zavolej: **909 55 33 33** kód **67.**
Pošli mi SMS na č. **909 55 30** – napiš **LEO KAMILA** + tvůj text

Hledám někoho, kdo mě otevře pořádně tu moji neposednou zadní dírku. 100% zdraví podm. Pošli mi SMS ve tvaru **LEO PAVLA + tvůj text** na číslo **909 55 30.** Nebo zavolej na číslo **909 551 234** kód **42.**

Hledám milence
909 551 234
zadej tajný kód 42

Poznej nepoznané
909 55 33 33
zadej tajný kód 67

30 Kč/SMS, 55 Kč/min. vč. DPH. Technicky zajišťuje Topic Press s.r.o., info@topicpress.cz, www.topicpress.cz, www.platmobilem.cz. Pro starší 18 let. Ilustrační foto.
Jedná se o službu zábavního charakteru, některé profily mohou být moderovaným SMS chatem

NIKITA

Bez vibrátoru bych to nebyla já. Potřebuju ho a parádně si to s ním užívám. Kluci mě šoustají skoro pořád, to je fakt, asi mám v sobě něco, co je přitahuje. Stačí mi vyjít na ulici a chlapům se napínají poklopce. Nejvíc se ale těším, až ten, co se do mě vycákal, usne a já si konečně budu moct narvat do kundičky vibrátor, nastavit vibrace a honit si ji až k úplně dokonalému orgasmu. Vyzkoušela jsem jich už moc a skoro všechny byly perfektní. Záleží jenom na tom, jestli mám chuť na malé šidítko, nebo pořádnou raketu, která mě odpálí k orgasmu roku. Někdy si k němu pořídím i bratříčka a pak se šoustám dvěma, jedním do kundičky a druhým do zadečku.

NIKITA

Dokonce jsem už vyzkoušela, jaké to je mít v kundě dva najednou. Každý jsem nastavila na jinou rychlost a nacpala si je tam naráz. Nevím, jak to pojmenovat, bylo to nádherně šílený, prostě jsem myslela, že se rozkoší rozteču, a prostěradlo jsem pak mohla ždímat. Poslední, co mi ještě chybí do sbírky, je připínací „motýlek" pod kalhotky. Pak budu jenom chodit po ulicích, vrtět zadkem před chlapy a přitom si ji prohánět...

BUDEME SI HRÁT!
909 70 45 90

Dva najednou

99 Kč ZA 2 DVD

Ještě nikdy to nebylo tak jednoduché! Napiš SMS ve tvaru: OBJXmezeraKÓD DVDmezeraPŘÍJMENÍmezeraJMÉNOmezeraULICEmezeraČÍSLO POPISNÉ mezeraMĚSTOmezeraPSČ a odešli na číslo **909 44 99**.
(Vzorová zpráva: OBJX DVD 1L NOVAK FRANTISEK KOSTELNI 24 ADAMOV 67904). Na uvedenou adresu obdržíš 2x DVD (zvolené DVD + další jako dárek) a navíc jako bonus časopis z vydavatelství PK 62, a. s. Cena SMS je 99 Kč.

DVD PLNÁ NESTOUDNÉ EROTIKY A SEXU BEZ ZÁBRAN

			0492	0495	DVD25BO		
		DVD26BO	DVD27BO	DVD15PRE	DVD16PRE	DVD17PRE	DVD3HL
DVD5HL	DVD6NP	DVD12VC	DVD13VC	DVD14VC	DVD15VC	DVD12OU	DVD9GB
DVD10GB	DVDOL8	DVD21CL	DVD22CL	0476	0479	DVD36L	0493
0549	0541	0542	DVD55EB	DVD56EB	DVD60EB	DVD63EB	DVD64EB
DVD65EB	DVD6CP	DVD23EX	DVD24EX	DVD6PR	DVD13G	DVD14G	DVD11TK

TO JE JEN ZLOMEK NAŠÍ NABÍDKY!

PŘEHLED O VŠECH NABÍZENÝCH TITULECH ZÍSKÁTE, ZADÁTE-LI DO SVÉHO INTERNETOVÉHO PROHLÍŽEČE V MOBILU MDVD.CZ!

Cena SMS odeslané na číslo 909 44 99 je 99 Kč vč. DPH. Službu technicky zajišťuje Airtoy a.s. Infolinka: 602 777 555, www.platmobilem.cz. Pouze pro osoby starší 18 let.

Ano, my Asiatky jsme často submisivní, máme to už tak nějak v povaze. Mladší generace se ale nejen emancipuji, jedou taky v řadě specialit, které ve světě ještě spousta lidí nezná. Bondáž kinbaku, manga-porno, bukkake, masáž nuru nebo hi-tech pomůcky. Můj robertek zvládá pět různých typů pohybu v devíti rychlostech a ještě ve tmě bliká. Já osobně si nejraději hraju na školačku... Ano, jsem taky submisivní.

STRČ MI HO TAM!
909 70 45 50

Tajná zbraň

Možná vypadám neprůbojně. Nedej se zmást, je to možná tím, že jsem se fotila poprvé. Ale snad je i tak z fotek cítit, že mám sex hodně ráda. Moje kundička je dost náročná a hlavně – vydrží skoro všechno. Vibrátor používám denně, někdy i víckrát, ale moje „tajná zbraň" se jmenuje prostě: trojka.

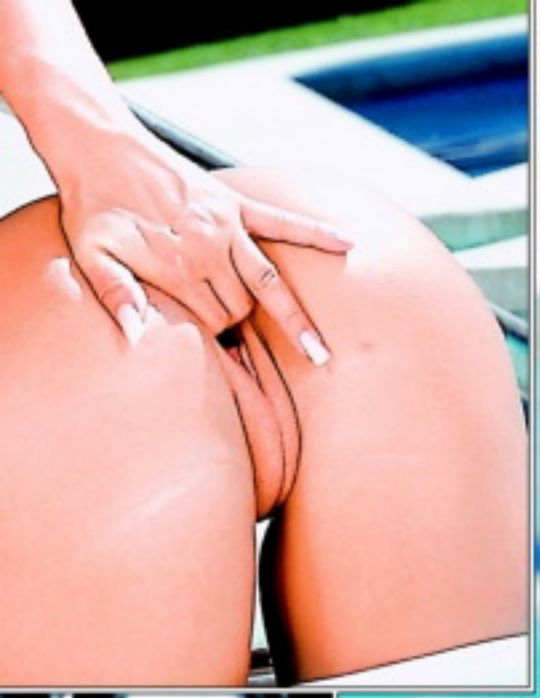

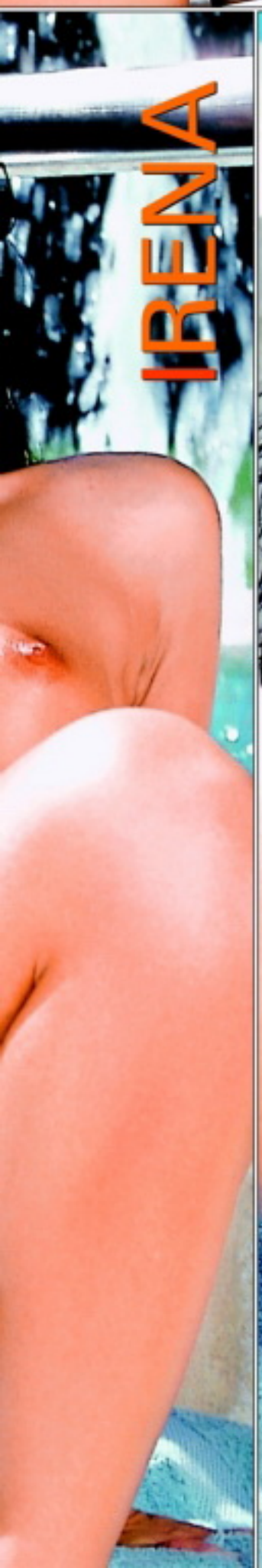

IRENA

Můj největší zážitek byl, když jsem to dělala se dvěma a byli v mé dírce oba najednou. Netrvalo to moc dlouho, ale byla jsem úplně nepříčetná. Toužím zase si to zopakovat, ale ještě bych si k tomu tohohle svého miláčka na baterky zasunula do prdelky...

FOOT A SHOE FETISH

NOHY A BOTY JAKO SEXUÁLNÍ OBJEKT

Práce pro ujetého subíka

aby mu spanilá domina rozkopala kulky kolenem? Divme se, ale raději nehodnoťme. Kdo z nás někdy nezatoužil ohnout nějaké to holátko nebo partnerku lehce zmydlit do bezvědomí? Subíci aspoň ubližují jen sami sobě. Kdo ví, jestli se trampling nevyvinul z masérské techniky, při které je masírované osobě jemně šlapáno po zádech. Sexuchtiví lidé už zřejmě vyzkoušeli všechno, co se dá – i zdánlivě nedá, a třeba olizování prstů u nohou nebo šimrání na chodidlech je používáno jako součást milostné předehry odedávna. Jakýsi praotec (či praматi) foot-fetiše pak musel jednoho dne zákonitě zjistit, že chodidla sevřená k sobě jednak trochu připomínají vaginu a jednak mohou docela dobře i podobně fungovat. A když už někdo zkrátka na ženských nohou ulítává, vyvrcholit třeba do podkolení se přímo nabízí. Pokochejte se pestrostí světa foot-fetišistů a dovedností jejich bohyň a nechejte se třeba i zlehka inspirovat. Jenom buďte při disciplínách, jako je skákání po těle, šlapání po hlavě nebo „placatění koulí", hodně opatrní, abyste vůbec ještě někdy mohli jakékoliv další sexy libůstky zkoumat!

A pravou mi dráždi bradavku!

Strč prst skrz... prcinul

Vzrušují nejvíc kundičky, prsa nebo zadečky? Pokud vás na ženách nevzrušují prsa, kundičky ani prdelky, patříte možná do kategorie foot-fetišistů. Středobodem jejich sexuálního vesmíru a nejpodstatnější rekvizitou jejich orgasmů je totiž ženská noha.

BOSÁ I OBUTÁ

Foot-fetiš používá řadu rekvizit a doplňků, využití nohou při samotné sexuální akci často překonává ty nejbujnější fantazie a dělí se do řady dalších odvětví. Často se objevuje ve verzi „femdom", tedy ženské dominance, nebo s shoe-fetishem, sexuální fixací na boty. Ale i s bosou nohou se dokáže foot-fetišista znamenitě vyřádit a při pohledu na ilustrace vás možná napadne, že nechat si ho pro změnu vyhonit šikovnýma nožkama nemusí být vůbec k zahození. O pestrosti foot-fetiše napoví pohled na některou z kvalitních internetových stránek, zaměřených na tuhle specialitu. Kromě nekonečného dělení podle druhů použité obuvi můžete narazit například na kategorie dominantní (kruté) nohy, otisky bot, chození po těle, stání na krku (obličeji), šlapání v nylonových (hedvábných) punčochách, lesbický trampling atd. Trampling čili šlapání je právě tou odnoží, která spadá pod submisivně dominantní hry, a bolest nebo těsné přiblížení se k její hranici v něm hraje podstatnou roli. Malebný výraz „cock/feet sandwich" zní celkem roztomile, ale když si představíte, že stačí chodidla trochu víc stisknout...

Nejen kundička je rajcovní.

RAJCOVNÍ KOPANCE

K extrémním praktikám z tohoto soudku pak patří zcela prozaické kopání do koulí. Věřte, nevěřte. Že takový subík už musí být opravdu zoufalá bytost, když jeho nejvyšší metou je,

ve chvíli, kdy mi to jednou dělal jehlovým podpatkem a natrhl mě takovým způsobem, že jsem nejenom zakrvácela celou koupelnu, ale jen tak tak unikla šití a se sexem měla utrum na víc než půl roku. Dnes jsem sama a příležitostně si užiju normální sex s mužem, pro kterého je podstatné to, co mám mezi nohama, a ne na nich."
Eva, 37 let

BACHA...

Mluvit o rizicích u činností, jako je šlapání po krku či kopání do rozkroku, nám připadá vcelku zbytečné, protože předpokládáme, že se nikdo z vás nebude podobným způsobem snažit ukojit svůj chtíč, ale protože s foot-fetišem úzce souvisí i shoe-fetiš (objektem vzrušení jsou boty), přečtěte si skutečný příběh ze života:

„Pár let po třicítce, měli jsme v té době už dvě děti, mi začalo být divné, že mi manžel tak často kupuje nové lodičky a čím dál tím víc vyžaduje, abych se mu v nich předváděla při sexu. Nechtěla jsem se rozvádět, a tak jsem se postupně smířila i s tím, že se nakonec nejenom při souloži mazlil s mou botou víc než se mnou, ale také do ní vždycky vyvrcholil. Bod zlomu přišel až

Špičkový foot-job chce cvik.

RENATA

Přitlač!!!

Tak co, nemám dobrý kozy? Jasně že mám, já to vím nejlíp... Koukni na ty bradavky. Chtěl bys je do pusy? Tak pojď, na co čekáš! Lízej mi je, dlouze a vytrvale, potřebuju k pořádnému vzrušení dlouhou předehru. Myslím, že se ti to stoprocentně vyplatí. Koukám, že už ti parádně stojí, tak jdeme na věc. Strčíme ho na chvíli do kundičky, co ty na to? Šukej mě, ještě, rychleji a nezapomeň na moje kozy, vyžadují stálou péči... Počkej, teď tě chci zase na chvíli do pusy. Ukážu ti, co dovedu jazykem. Párkrát objedu tu tvou švestku jazykem, špičkou ti polechtám uzdičku...

České PANIČKY • České PANIČKY • České PANIČKY • České PANIČKY • České PANIČKY • České PANIČKY • České

Přitlač!!!

SEX EXPRESS

Hm! Myslela jsem, že už se každou chvíli uděláš. Pojď zase dolů a lízej mě. Jo, jde ti to zatraceně dobře. Ještě mi lízej poštěváček, rychleji a víc. Přitlač, já za chvilku budu. Cítíš, jak teču? Pokračuj, ještě chvilinku... Aaach! A je to. Teď ty, šukej mě mezi kozy. Přitlačím je trochu k sobě, zmáčknu ten tvůj klacek... Tak pojď, stříkej, pokrop mi je!

RENATA

Dívky hledají sex

Miluji sex, miluji muže, jakýkoliv způsob sexu mi není cizí a ráda se podřídím tvému přání. Jen ho vyslovit.
Pošli SMS ve tvaru **POR 212 + text zprávy** na č. **909 55 30** nebo volej na tel. č. **909 556 666**-kód **61**

Řídím se jen tím, co říká a chce mé tělo! Chci sex a chci ho hned! Nač čekat, jen si užijeme a půjdeme si každý svou cestou.
Pošli SMS ve tvaru **POR 213 + text zprávy** na č. **909 55 30** nebo volej na tel. č. **909 556 666**-kód **38**

Vykouřím tě k zbláznění, jazýček mi sjede až ke tvým kulkám a já si s nimi pořádně pohraju. Napiš kdykoliv, nebudeš litovat.
Pošli SMS ve tvaru **POR 214 + text zprávy** na č. **909 55 30** nebo volej na tel. č. **909 556 666**-kód **18**

Aaaach...Krásně mi zajíždí prstíky mezi moje pysky a já si začínám masírovat mého poštěváčka. Jsem tak nažhavená, jen čekám až se ke mně přidáš. Už prosím piš.
Pošli SMS ve tvaru **POR 215 + text zprávy** na č. **909 55 30** nebo volej na tel. č. **909 556 666**-kód **12**

Nadržená sexuchtivá erotomanka visí na drátě a je připravena tě dovést k pořádnému orgasmu. Když mi řekneš jak to máš rád, nechej pak už všechno na mě. Jsem skvělá.
Pošli SMS ve tvaru **POR 216 + text zprávy** na č. **909 55 30** nebo volej na tel. č. **909 556 666**-kód **64**

Už jsi měl dneska krásný sexík? Já ano, ale jednou je pro mě málo.
Chtěla bych to pořád!
Jsem nadržená a neukojená děvka, která to miluje na všechny způsoby.
Pošli SMS ve tvaru **POR 217 + text zprávy** na č. **909 55 30** nebo volej na tel. č. **909 556 666**-kód **68**

Líbí se ti rajcovní prádélko? Máš rád sexy tělo a divokou jízdu na pořádném těle, které opravdu stojí za to?
Už nemusíš hledat, stačí jen napsat.
Pošli SMS ve tvaru **POR 218 + text zprávy** na č. **909 55 30** nebo volej na tel. č. **909 556 666**-kód **58**

Nadrženou dírku má můj zadeček a čeká na tvůj ocas, abys mi ho tam strčil a pořádně se mi do něj udělal.
Dírka je připravená a krásně nažhavená.
Pošli SMS ve tvaru **POR 219 + text zprávy** na č. **909 55 30** nebo volej na tel. č. **909 556 666**-kód **43**

Zvýšený tarif - 30 Kč/SMS. 55 Kč/min. vč. DPH. Technicky zajišťuje Topic Press s.r.o., info@topicpress.cz, www.topicpress.cz, www.platmobilem.cz. Pro starší 18 let. Ilustrační foto.

3 NOVÉ EDICE PLNÉ NEJLEPŠÍHO PORNA NA TRHU

VZRUŠUJÍCÍ AKCE • DIVOKÉ ORGASMY • ABSOLUTNÍ USPOKOJENÍ

Mladá a sympatická bruneta s miminem hledá vhodného tatínka a taky partnera. Je mi 24 let. Pokud máš zájem napiš sms ve tvaru: LENKA26 na číslo 909 4450.

sms: LENKA26 na 909 44 50

Mám ráda anál, orál a střídání poloh, pokud jsi ve věku do 40 let, jsi štíhlý sportovní typ tak tě ráda poznám, větší M výhodou. Pošli sms ve tvaru: HELENA14 na číslo 909 4450.

sms: HELENA14 na 909 44 50

Zbožňuji kouření a lízání, o hltání semene ani nemluvím, jsi ochotný si užívat krásný orálek se mnou? Pak neváhej a ozvi se brzo ať si užijeme. Pošli sms ve tvaru: IVA20 na 909 4450.

sms: IVA20 na 909 44 50

Jsem 36 letá, hledám nadrženého muže do 50 let, pro milování s fantazií. Jsem neustále nadržená s věčnou chutí na sexuální hrátky. Pošli mi sms ve tvaru: KARINA42 + něco o sobě a pošli na 909 4450.

sms: KARINA42 na 909 44 50

Jsem štíhlá a pihatá holka, která je pořád v pohybu. Pokud jsi také akční a nerad sedíš doma u telky, hledám právě tebe. Napiš sms ve tvaru: KLARCI28 + text na 909 4450.

sms: KLARCI28 na 909 44 50

Jana 29/181/59.Hledám vášnivého muže do 55 let, který se nebude bránit téměř ničemu. Žádné tvrdé extrémy, ale sex s fantazií. Napiš sms ve tvaru JANA33 + text na číslo 909 4450.

sms: JANA33 na 909 44 50

Provozuje AIRTOY, a.s.; infolinka 602 777 555; 50Kč/sms vč. DPH. reklamace@airtoy.cz. Od 18+. www.platmobilem.cz

Příklad: MIRKA22 Jmenuji se Lukas a rad bych si s tebou povidal... a pošli na číslo 909 4450

24 let, atraktivní blondýna, štíhlá, hledá muže, nejlépe podnikatele. Věkový rozdíl nevadí, naopak ocením tvé zkušenosti. 100% zdraví. Napiš mi SMS ve tvaru **LEO SYLVA** tvůj text na **909 55 30.** Zavolej na tel. **909 55 66 66** kód **42.**

Zkušená žena staršího věku - jdu na věc bez zbytečných řečí.. Pošli SMS - napiš **LEO MARIE** + tvůj text na **909 55 30.** Volej na **909 55 66 66** kód **59.**

Obyčejná ženská (39) zklamaná z předchozího vztahu hledá a stále věří, že najde prima chlapa, kterému nebude vadit mých pár kilo navíc. Zavolej mi na tel.**909 55 66 66** kód **58.** Nebo pošli SMS na č. **909 55 30** – napiš **LEO VLADKA** + tvůj text

Zvýšený tarif - 30 Kč/SMS, 55 Kč/min. vč. DPH. Technicky zajišťuje Topic Press s.r.o., info@topicpress.cz, www.topicpress.cz, www.platmobilem.cz. Pro starší 18 let. Ilustrační foto.

Celá ČR: Mirka 33/172/61, pěkná, štíhlá. Přijedu za tím, kdo mi to pořádně udělá. 100% zdraví podmínkou. Napiš mi sms ve tvaru: **MIRKA33** + tvůj text a pošli na **909 4450**. Jsem delší dobu sama a tak trochu nadržená.

sms: MIRKA33 na 909 4450

AIRTOY, a.s., infolinka 602 777 555, www.platmobilem.cz, 50Kč/SMS vč.DPH. Od 18+

30 letá brunetka, štíhlá. Toužím poznat muže do 60 let, který mi dá lásku a porozumění. Ráda podnikám výlety do přírody. Pošli mi SMS ve tvaru **LEO LAURA** tvůj text na číslo **909 55 30.** Volej na **909 55 66 66** kód **44.**

Katka, 33 let, sexy tmavovláska, velmi vášnivá touží poznat něžného milence. Pošli mi SMS ve tvaru **LEO KATKA** + něco o sobě na **909 55 30.** Volej na **909 55 66 66** kód **21.**

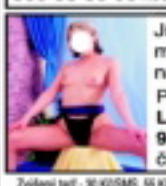

Jsem dominantní žena a hl. muže, od kterého vyžaduji naprostou poslušnost.
Pošli mi SMS ve tvaru **LEO NIKOLA + tvůj text** na **909 55 30.** Nebo zavolej na číslo **909 55 66 66** kód **73.**

Zvýšený tarif - 30 Kč/SMS, 55 Kč/min. vč. DPH. Technicky zajišťuje Topic Press s.r.o., info@topicpress.cz, www.topicpress.cz, www.platmobilem.cz. Pro starší 18 let. Ilustrační foto.

CO VÁS ČEKÁ V PŘÍŠTÍM ČÍSLE:

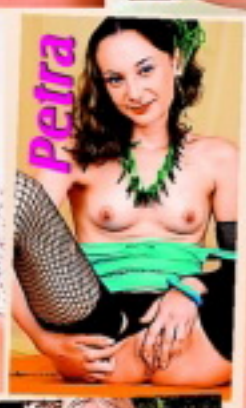

SMYSLNÝ DOTEK HEDVÁBÍ

Lisa Daniels se narodila na Srí Lance. A jestliže, jak se říká, je Srí Lanka slza, která skanula z jižního cípu Indie do oceánu kousíček nad rovník, je Lisa (hodně velká) kapka šťávy, která skanula z kundičky vzrušené na nejvyšší možnou mez. „Zbožňuji žhavou smyslnost doteku hedvábí na nahém těle a jazyků, které po něm bloudí," říká tahle nádherná „profi kundička"...

NESNI, BAL A ŠUKEJ!

O čem je váš největší erotický sen? Ať toužíte opíchat hubeňoučkou dorostenku, nebo kozatou megasamici, nic tomu nestojí v cestě. Stačí věřit, ve správnou chvíli nezaváhat a pak si to prostě užít. Mnohem lepší než obecná touha zapíchat si je konkrétní představa živená touhou. Sníte o určitém typu holky a máte jasno, co a jak byste s ní chtěl provádět? Čím přesnější je vaše vize, tím lépe...

UMĚNÍ KUŘBY

Poodhalme kouzlo ženských pusinek, které nám rty, jazýčky i něžným stiskem zubů dokážou připravit tu dobře známou rozkoš. Této krásné činnosti se vědecky říká felace, i když všichni známe spíš výrazy jako přeblafnutí, kouření koženého doutníku, vyhulení ocasu... A kdo jiný by o ní měl vědět maximum, když ne pornohvězdy?

LEO, VÁŠ PRŮVODCE DŽUNGLÍ EROTIKY